

MITTE-WEST

Handlungsgebiet

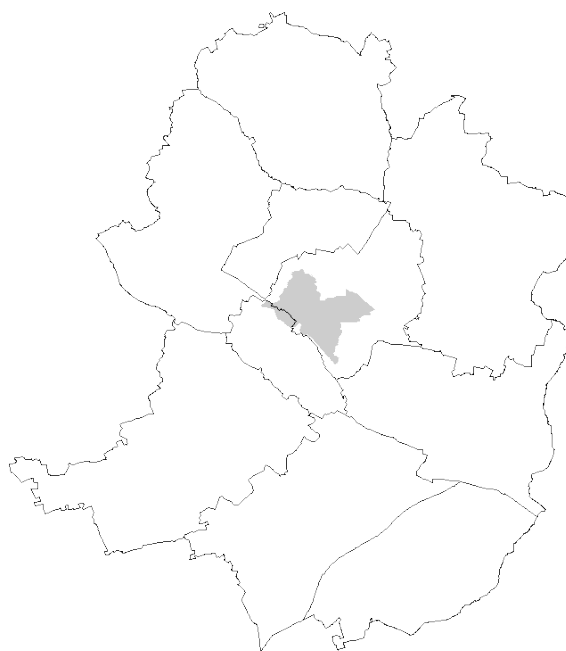

Schuleinzugsbereiche

- Bückardtschule
- Diesterwegschule
- Stapenhorstschule

Ausgangslage

	Schule	Züge	Aufn.- Kapaz.	Schülerzahlen				
				2019/ 2020	2025/ 2026	Zuwachs		
						gesamt	über (+) / freie (-) Kapazität	davon aus B- Plänen
Entwicklung der Schulen (Basisprognose)	Bückardt	2	224	183	311	+128	+87	0
	Diesterweg	2	230	244	319	+75	+89	+4
	Stapenhorst	3	342	281	349	+68	+7	0
	<i>Gesamt</i>	<i>7</i>	<i>796</i>	<i>708</i>	<i>979</i>	<i>+271</i>	<i>+183</i>	<i>+4</i>
	1 Kind pro Jahrgang resultiert rechnerisch aus Neubaugebieten, die sich noch im Planungsprozess bzw. in der Umsetzung befinden.							
	Durch den prognostizierten Schülerzuwachs fehlen Schulplätze an der <i>Bückardtschule</i> und der <i>Diesterwegschule</i> sowie in geringem Umfang an der <i>Stapenhorstschule</i> . Durch den prognostizierten Schülerzuwachs, der nicht im Rahmen der bestehenden Aufnahmekapazitäten gedeckt werden kann, fehlen perspektivisch dauerhaft bis zwei Züge .							
Schulwahlverhalten	Auf Basis der Wohnortnähe müsste die <i>Bückardtschule</i> schwach dreizügig geführt werden, um allen Grundschülerinnen und -schülern vor Ort einen Platz bieten zu können. Tatsächlich wählt fast die Hälfte der Schulanfänger andere Grundschulen. Die Zweizügigkeit der Schule wäre daher bei gelegentlicher Mehrklassenbildung alleine betrachtet voraussichtlich ausreichend, allerdings ist damit zu rechnen, dass die Kapazität in den aufsteigenden Klassen aufgrund der überdurchschnittlichen Verweildauer in der Schuleingangsphase nicht ausreicht.							

	<p>Die Basisprognose der <i>Diesterwegschule</i> entspricht nahezu der Prognosevariante Elternwille, bei entsprechender Berücksichtigung würde sich eine Dreizügigkeit ergeben, darüber hinaus würde eine gelegentliche Mehrklassenbildung erforderlich. Bei der Basisprognose bzw. der Prognosevariante Elternwille zeigt sich eine hohe Zuwanderung. Diese erfolgt von der <i>Bückardtschule</i>, der <i>Fröbelschule</i> sowie in geringeren Umfang von anderen Schulen. Aufgrund der Basisprognose und des Elternwillens wäre eine Zweizügigkeit mit gelegentlicher Mehrklassenbildung ausreichend.</p> <p>Die einzelnen Prognosen für die <i>Stapenhorstschule</i> unterscheiden sich nicht wesentlich. Insgesamt gibt es über den Prognosezeitraum nur eine geringfügige Zunahme, eine bestehende Dreizügigkeit mit der Möglichkeit einer Mehrklassenbildung scheint ausreichend zu sein.</p> <p>Bei Betrachtung aller drei Schulen des Handlungsgebietes wäre bei den Zuwachsraten die Einrichtung von einem Zug mit Mehrklassenbildung ausreichend.</p>
Bildungsrelevante soziale Belastungen	<p>Es wohnen – über alle Einschulungsjahrgänge betrachtet – 6 von 10 der zukünftigen Grundschüler in Gebieten mit einer niedrigen bis eher niedrigen sozialen Belastung. Die wenigen höheren sozialen Belastungen sind in einem schmalen Korridor westlich des Hauptbahnhofs zu beobachten.</p>
Bildung von verbindlichen Schuleinzugsbereichen	<p>Durch die Bildung von verbindlichen Schuleinzugsbereichen würde sich aufgrund der Siedlungsdichte und der relativ eng aneinander liegenden Schulen kein wesentlicher Effekt ergeben.</p>
Erweiterungsmöglichkeiten	<p>Vorbehaltlich der bauordnungsrechtlichen Bestimmungen sind Erweiterungen grundsätzlich nur an der <i>Bückardtschule</i> und <i>Diesterwegschule</i> (bei jeweils knapper Geländesituation) realisierbar. Die <i>Stapenhorstschule</i> ist nicht erweiterungsfähig.</p>
Schulwegsituation	<p>Alle Schulstandorte sind grundsätzlich fußläufig erreichbar.</p>
Situation OGS	<p><i>Bückardtschule:</i></p> <ul style="list-style-type: none"> - OGS-Quote: 81% (SJ19/20) - vier rhythmisierte Ganztagsklassen - bedarfsgerechter Ausbau der OGS-Küche erforderlich <p><i>Diesterwegschule:</i></p> <ul style="list-style-type: none"> - OGS-Quote: 97% (SJ19/20) - Frischeküche - keine Besonderheiten <p><i>Stapenhorstschule:</i></p> <ul style="list-style-type: none"> - OGS-Quote: 81% (SJ19/20) - zwei gebundene Ganztagsklassen

Maßnahmen	
Variante 1	<p>Bauliche Erweiterung der Diesterwegschule um einen Zug und Änderung des Schuleinzugsbereiches</p> <p>Die <i>Diesterwegschule</i> wird derzeit zweizügig geführt. Eine Erweiterung der Diesterwegschule ist aufgrund der knappen Geländesituation nur begrenzt möglich. Die OGS-Küche/Mensa müsste voraussichtlich erweitert werden.</p> <p>Durch die Erweiterung der <i>Diesterwegschule</i> könnte einer sozialen Segregation erfolgreich begegnet werden. Um eine gleichmäßige Verteilung der Schülerzahlen im Handlungsgebiet zu erreichen, wird voraussichtlich eine Änderung des Einzugsbereiches nach Norden erforderlich um die Zuwächse im Einzugsbereich der <i>Bückardtschule</i> an die <i>Diesterwegschule</i> zu verlagern.</p>
Variante 2	<p>Bauliche Erweiterung der Bückardtschule um einen Zug (unter Berücksichtigung der OGS-Bedarfe)</p> <p>Zur Bereitstellung ausreichender Schulplätze im Handlungsgebiet wird eine bauliche Erweiterung der <i>Bückardtschule</i> auf die Raumkapazität für einen weiteren Zug mit zusätzlicher Option zur Mehrklassenbildung vorgesehen, die OGS-Küche ist bedarfsgerecht auszubauen.</p>
Empfehlung	<p>Unter Abwägung der Rahmenbedingungen wird empfohlen der Variante 1 zu folgen.</p>

Handlungsgebiet Mitte-West

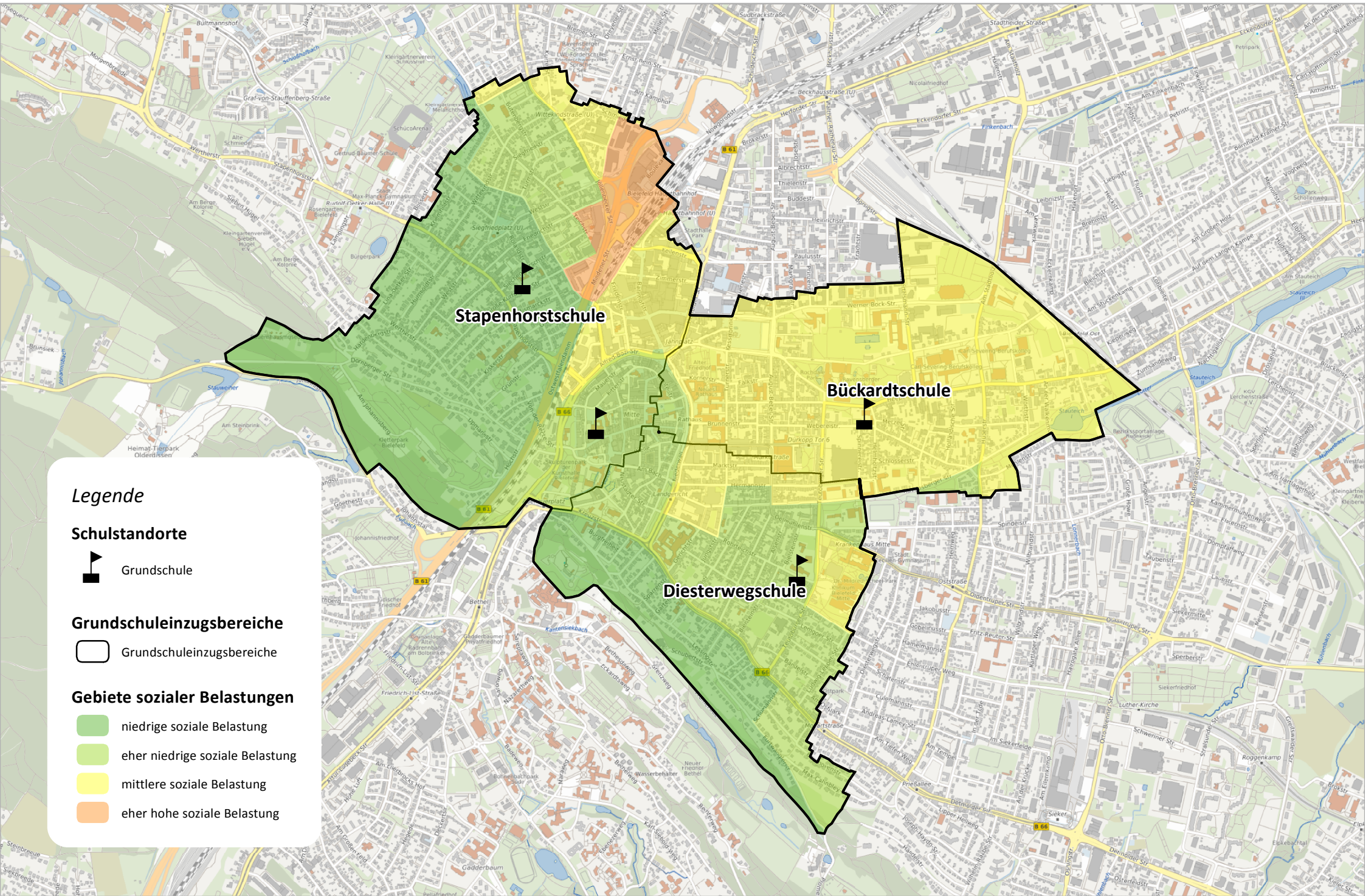

Legende

Schulstandorte



Grundschule

Grundschuleinzugsbereiche

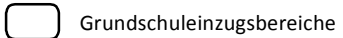

Grundschuleinzugsbereiche

Gebiete sozialer Belastungen

- niedrige soziale Belastung
- eher niedrige soziale Belastung
- mittlere soziale Belastung
- eher hohe soziale Belastung

Prognose der Schülerzahlen der BÜCKARDTSCHULE
auf Basis der Schülerzahlen des Schuljahres 2019/2020, Stichtag 15.10.

Grundparameter

Klassenräume	11	Aufnahmekapazität Eingangsklassen	50	Bildungswanderung	1,6%
Mehrzweckräume	3	Aufnahmekapazität übrige Jahrgänge	58	Übergangsquote Jg.2	192,7%
gesamt	14	Aufnahmekapazität gesamt	224	Übergangsquote Jg.3	83,9%
Zügigkeit	2	bildungsrelevante soziale Belastung	ja	Übergangsquote Jg.4	106,2%
		Standort Gemeinsamen Lernens	ja		

Neubaugebiete

Schuljahr	zusätzliche SuS pro Jahrgang	Wohneinheiten aus Neubaugebieten						
		gesamt	A	B	C	D	E	F
2020/2021	0	0						
2021/2022	0	0						
2022/2023	0	0						
2023/2024	0	0						
2024/2025	0	0						
später	0	0						
gesamt	0	0						

C: III/4/57.00 Bleichstraße/Ecke Am Stadtholz 50 WE

Basisprognose

Schuljahr	gemeldete Schulanf.	Bildungswanderung	zzgl. aus B-Plänen pro Jg.	Schülerzahl					Klassenzahl				
				Jg. 1	Jg. 2	Jg. 3	Jg. 4	gesamt	Jg. 1	Jg. 2	Jg. 3	Jg. 4	gesamt
2019/2020	42	-14	0	28	61	39	55	183	2	3	2	2	9
2020/2021	53	1	0	54	54	51	39	198	3	2	2	2	9
2021/2022	51	1	0	52	104	45	54	255	3	4	2	2	11
2022/2023	47	1	0	48	100	87	48	283	2	4	3	2	11
2023/2024	51	1	0	52	92	84	92	320	3	4	3	4	14
2024/2025	47	1	0	48	100	77	89	314	2	4	3	4	13
2025/2026	52	1	0	53	92	84	82	311	3	4	3	3	13

Prognose "Wohnortnähe"

Annahme Bildungswanderung (private GS/Förderschulen):

-12,8%

Schuljahr	gemeldete Schulanf.	Bildungswanderung	zzgl. aus B-Plänen pro Jg.	Schülerzahl					Klassenzahl				
				Jg. 1	Jg. 2	Jg. 3	Jg. 4	gesamt	Jg. 1	Jg. 2	Jg. 3	Jg. 4	gesamt
2019/2020	42	-14	0	28	61	39	55	183	2	3	2	2	9
2020/2021	53	-7	0	46	54	51	41	192	2	2	2	2	8
2021/2022	51	-7	0	44	89	45	54	232	2	4	2	2	10
2022/2023	47	-6	0	41	85	75	48	249	2	3	3	2	10
2023/2024	51	-7	0	44	79	71	80	274	2	3	3	3	11
2024/2025	47	-6	0	41	85	66	75	267	2	3	3	3	11
2025/2026	52	-7	0	45	79	71	70	265	2	3	3	3	11

Prognose "Elternwille"

Annahme Bildungswanderung nach Elternwille:

-45,2%

Schuljahr	gemeldete Schulanf.	Bildungswanderung	zzgl. aus B-Plänen pro Jg.	Schülerzahl					Klassenzahl				
				Jg. 1	Jg. 2	Jg. 3	Jg. 4	gesamt	Jg. 1	Jg. 2	Jg. 3	Jg. 4	gesamt
2019/2020	42	-14	0	28	61	39	55	183	2	3	2	2	9
2020/2021	53	-24	0	29	54	51	41	175	2	2	2	2	8
2021/2022	51	-23	0	28	56	45	54	183	2	2	2	2	8
2022/2023	47	-21	0	26	54	47	48	175	2	2	2	2	8
2023/2024	51	-23	0	28	50	45	50	173	2	2	2	2	8
2024/2025	47	-21	0	26	54	42	48	170	2	2	2	2	8
2025/2026	52	-24	0	28	50	45	45	168	2	2	2	2	8

Prognose der Schülerzahlen der DIESTERWEGSCHULE
auf Basis der Schülerzahlen des Schuljahres 2019/2020, Stichtag 15.10.

Grundparameter

Klassenräume	9	Aufnahmekapazität Eingangsklassen	56	Bildungswanderung	14,5%
Mehrzweckräume	2	Aufnahmekapazität übrige Jahrgänge	58	Übergangsquote Jg.2	101,1%
gesamt	11	Aufnahmekapazität gesamt	230	Übergangsquote Jg.3	98,8%
Zügigkeit	2	bildungsrelevante soziale Belastung	nein	Übergangsquote Jg.4	98,8%
		Standort Gemeinsamen Lernens	nein		

Neubaugebiete

Schul-jahr	zusätzliche SuS pro Jahrgang	Wohneinheiten aus Neubaugebieten						
		gesamt	A	B	C	D	E	F
2020/2021	0	0						
2021/2022	0	3	3					
2022/2023	1	30	30					
2023/2024	0	0						
2024/2025	0	0						
später	0	0						
gesamt	1	33	33					

III/4/57.00 Mittelstraße

Basisprognose

Schul-jahr	gemeldete Schulanf.	Bildungs-wanderung	zzgl. aus B-Plänen pro Jg.	Schülerzahl					Klassenzahl				
				Jg. 1	Jg. 2	Jg. 3	Jg. 4	gesamt	Jg. 1	Jg. 2	Jg. 3	Jg. 4	gesamt
2019/2020	50	5		55	78	56	55	244	2	3	2	2	9
2020/2021	64	9	0	73	56	77	56	262	3	2	3	2	10
2021/2022	52	8	0	60	74	55	76	265	3	3	2	3	11
2022/2023	74	11	1	86	62	74	55	277	4	3	3	2	12
2023/2024	61	9	1	71	87	61	73	292	3	3	3	3	12
2024/2025	64	9	1	74	72	86	60	292	3	3	3	3	12
2025/2026	76	11	1	88	75	71	85	319	4	3	3	3	13

Prognose "Wohnortnähe"

Annahme Bildungswanderung (private GS/Förderschulen):

-21,3%

Schul-jahr	gemeldete Schulanf.	Bildungs-wanderung	zzgl. aus B-Plänen pro Jg.	Schülerzahl					Klassenzahl				
				Jg. 1	Jg. 2	Jg. 3	Jg. 4	gesamt	Jg. 1	Jg. 2	Jg. 3	Jg. 4	gesamt
2019/2020	50	5		55	78	56	55	244	2	3	2	2	9
2020/2021	64	-14	0	50	56	77	55	238	2	2	3	2	9
2021/2022	52	-11	0	41	51	55	76	223	2	2	2	3	9
2022/2023	74	-16	1	59	42	51	55	207	3	2	2	2	9
2023/2024	61	-13	1	49	60	41	50	200	2	3	2	2	9
2024/2025	64	-14	1	51	50	59	41	201	2	2	3	2	9
2025/2026	76	-16	1	61	52	49	58	220	3	2	2	2	9

Prognose "Elternwille"

Annahme Bildungswanderung nach Elternwille:

16,1%

Schul-jahr	gemeldete Schulanf.	Bildungs-wanderung	zzgl. aus B-Plänen pro Jg.	Schülerzahl					Klassenzahl				
				Jg. 1	Jg. 2	Jg. 3	Jg. 4	gesamt	Jg. 1	Jg. 2	Jg. 3	Jg. 4	gesamt
2019/2020	50	5		55	78	56	55	244	2	3	2	2	9
2020/2021	64	10	0	74	56	77	55	262	3	2	3	2	10
2021/2022	52	8	0	60	75	55	76	266	3	3	2	3	11
2022/2023	74	12	1	87	62	75	55	279	4	3	3	2	12
2023/2024	61	10	1	72	88	61	74	295	3	4	3	3	13
2024/2025	64	10	1	75	73	87	60	295	3	3	3	3	12
2025/2026	76	12	1	89	76	72	86	323	4	3	3	3	13

Prognose der Schülerzahlen der STAPENHORSTSCHULE
auf Basis der Schülerzahlen des Schuljahres 2019/2020, Stichtag 15.10.

Grundparameter

Klassenräume	12	Aufnahmekapazität Eingangsklassen	81	Bildungswanderung	-1,9%
Mehrzweckräume	2	Aufnahmekapazität übrige Jahrgänge	87	Übergangsquote Jg.2	109,8%
gesamt	14	Aufnahmekapazität gesamt	342	Übergangsquote Jg.3	101,8%
Zügigkeit	3	bildungsrelevante soziale Belastung	nein	Übergangsquote Jg.4	91,4%
		Standort Gemeinsamen Lernens	nein		

Neubaugebiete

Schuljahr	zusätzliche SuS pro Jahrgang	Wohneinheiten aus Neubaugebieten						
		gesamt	A	B	C	D	E	F
2020/2021	0	0						
2021/2022	0	0						
2022/2023	0	10	10					
2023/2024	0	0						
2024/2025	0	0						
später	0	0						
gesamt	0	10	10					

A: II/2/57.00 Bökenkampstr.

Basisprognose

Schuljahr	gemeldete Schulanf.	Bildungswanderung	zzgl. aus B-Plänen pro Jg.	Schülerzahl					Klassenzahl				
				Jg. 1	Jg. 2	Jg. 3	Jg. 4	gesamt	Jg. 1	Jg. 2	Jg. 3	Jg. 4	gesamt
2019/2020	59	9	0	68	66	72	75	281	3	3	3	3	12
2020/2021	78	-1	0	77	75	67	72	291	3	3	3	3	12
2021/2022	74	-1	0	73	85	76	61	295	3	3	3	3	12
2022/2023	61	-1	0	60	80	87	69	296	3	3	3	3	12
2023/2024	83	-2	0	81	66	81	80	308	3	3	3	3	12
2024/2025	89	-2	0	87	89	67	74	317	4	4	3	3	14
2025/2026	103	-2	0	101	96	91	61	349	4	4	4	3	15

Prognose "Wohnortnähe"

Annahme Bildungswanderung (private GS/Förderschulen):

-14,7%

Schuljahr	gemeldete Schulanf.	Bildungswanderung	zzgl. aus B-Plänen pro Jg.	Schülerzahl					Klassenzahl				
				Jg. 1	Jg. 2	Jg. 3	Jg. 4	gesamt	Jg. 1	Jg. 2	Jg. 3	Jg. 4	gesamt
2019/2020	59	9	0	68	66	72	75	281	3	3	3	3	12
2020/2021	78	-11	0	67	75	67	66	275	3	3	3	3	12
2021/2022	74	-11	0	63	74	76	61	274	3	3	3	3	12
2022/2023	61	-9	0	52	69	75	69	265	2	3	3	3	11
2023/2024	83	-12	0	71	57	70	69	267	3	2	3	3	11
2024/2025	89	-13	0	76	78	58	64	276	3	3	2	3	11
2025/2026	103	-15	0	88	83	79	53	303	4	3	3	2	12

Prognose "Elternwille"

Annahme Bildungswanderung nach Elternwille:

-12,3%

Schuljahr	gemeldete Schulanf.	Bildungswanderung	zzgl. aus B-Plänen pro Jg.	Schülerzahl					Klassenzahl				
				Jg. 1	Jg. 2	Jg. 3	Jg. 4	gesamt	Jg. 1	Jg. 2	Jg. 3	Jg. 4	gesamt
2019/2020	59	9	0	68	66	72	75	281	3	3	3	3	12
2020/2021	78	-10	0	68	75	67	66	276	3	3	3	3	12
2021/2022	74	-9	0	65	75	76	61	277	3	3	3	3	12
2022/2023	61	-8	0	53	71	76	69	269	2	3	3	3	11
2023/2024	83	-10	0	73	58	72	69	272	3	2	3	3	11
2024/2025	89	-11	0	78	80	59	66	283	3	3	3	3	12
2025/2026	103	-13	0	90	86	81	54	311	4	3	3	2	12