

## DORNBERG

**Handlungsgebiet**



*Schuleinzugsbereiche*

- GS Dornberg
- GS Hoberge-Uerentrup
- Wellensiekschule
- GS Schröttinghausen

### Ausgangslage

	Schule	Züge	Aufn.- Kapaz.	Schülerzahlen				
				2019/ 2020	2025/ 2026	Zuwachs		
						gesamt	über (+) / freie (-) Kapazität	davon aus B- Plänen
	Dornberg	2	228	188	179	-9	-49	+8
	Hoberge	1	114	109	94	-15	-20	0
	Schröttingh.	1	114	88	125	+37	+11	0
	Wellensiek	2	228	147	158	+11	-70	+20
	<b>Gesamt</b>	<b>6</b>	<b>684</b>	<b>532</b>	<b>556</b>	<b>+24</b>	<b>-128</b>	<b>+28</b>

Entwicklung der Schulen  
 (Basisprognose)

Rund 7 Kinder pro Jahrgang resultieren rechnerisch aus Neubaugebieten, die sich noch im Planungsprozess bzw. in der Umsetzung befinden. An 3 der 4 Schulstandorte im Handlungsgebiet kann die prognostizierte Anzahl der Schülerinnen und Schüler im Rahmen der bestehenden Aufnahmekapazitäten versorgt werden. Am Teilstandort Schröttinghausen des Grundschulverbundes Dornberg-Schröttinghausen hingegen ist das Schüleraufkommen größer als die Aufnahmekapazität. Im Ergebnis müssen 11 Schülerinnen und Schüler auf die nächstgelegenen Grundschulen im Stadtbezirk bzw. im Handlungsgebiet mit freien Kapazitäten verteilt werden. **Demnach wären 6 Züge in diesem Handlungsgebiet dauerhaft ausreichend.**

Schulwahlverhalten

Insgesamt wohnen aktuell weniger SuS im Handlungsgebiet als die beiden Grundschulverbünde zusammen aufnehmen können. Nach der Basisprognose werden die Kapazitäten auch bis zum Schuljahr 2025/26 an drei von vier Standorten ausreichen. Einzig die GS Schröttinghausen wird rechnerisch mit 11 SuS über der Kapazität von 114 SuS liegen. Die Mehrbedarfe können im Grundschulverbund kompensiert werden.

Bildungsrelevante soziale Belastungen	Es wohnen - über alle Einschulungsjahrgänge betrachtet – alle zukünftigen Grundschüler in Gebieten mit einer niedrigen oder eher niedrigen Belastung. Höhere Belastungen sind in diesem Bereich nicht zu beobachten.
Bildung von verbindlichen Schuleinzugsbereichen	Zur Stärkung der Grundschulverbünde Wellensiek-Hoberge-Uerentrup und Dornberg-Schröttinghausen wurden bereits 2015 rechtsverbindliche Einzugsbereiche gebildet.
Erweiterungsmöglichkeiten	<p><i>GSV Wellensiek-Hoberge-Uerentrup:</i> Ein Neubau am Hauptstandort Wellensiek ist bereits in der Umsetzung. Zusätzliche Erweiterungen sind nicht mehr realisierbar. Am Teilstandort Hoberge sind vorbehaltlich der bauordnungsrechtlichen Bestimmungen Erweiterungen grundsätzlich möglich.</p> <p><i>GSV Dornberg-Schröttinghausen:</i> Vorbehaltlich der bauordnungsrechtlichen Bestimmungen sind Erweiterungen grundsätzlich am Hauptstandort Dornberg und am Teilstandort Schröttinghausen, allerdings bei knapper Geländesituation, möglich.</p>
Schulwegsituation	Die Schulwegsituation verändert sich an den bereits bestehenden Standorten nicht. Alle Standorte sind fußläufig erreichbar bzw. in den Randbereichen besteht ein Schulbusverkehr.
Situation OGS	<p><u><i>GSV Wellensiek-Hoberge-Uerentrup:</i></u></p> <p>1) Wellensiekschule: - OGS-Quote: 79% (SJ19/20)                  - Neubau</p> <p>2) Hoberge-Uerentrup: - OGS-Quote: 65% (SJ19/20)                  - Keine Besonderheiten</p> <p><u><i>GSV Dornberg-Schröttinghausen:</i></u></p> <p>1) Dornberg: - OGS-Quote: 92% (SJ19/20)                  - Mitnutzung sämtlicher Klassenräume durch OGS</p> <p>2) Schröttinghausen: - OGS-Quote: 90% (SJ19/20)                  - Mitnutzung sämtlicher Klassenräume durch OGS                  - Räume für OGS-Büro fehlen</p>
<h2>Maßnahmen</h2>	
Empfehlung	<b>Beibehaltung des Status Quo:</b> Es besteht kein Handlungsbedarf.

# Handlungsgebiet Dornberg

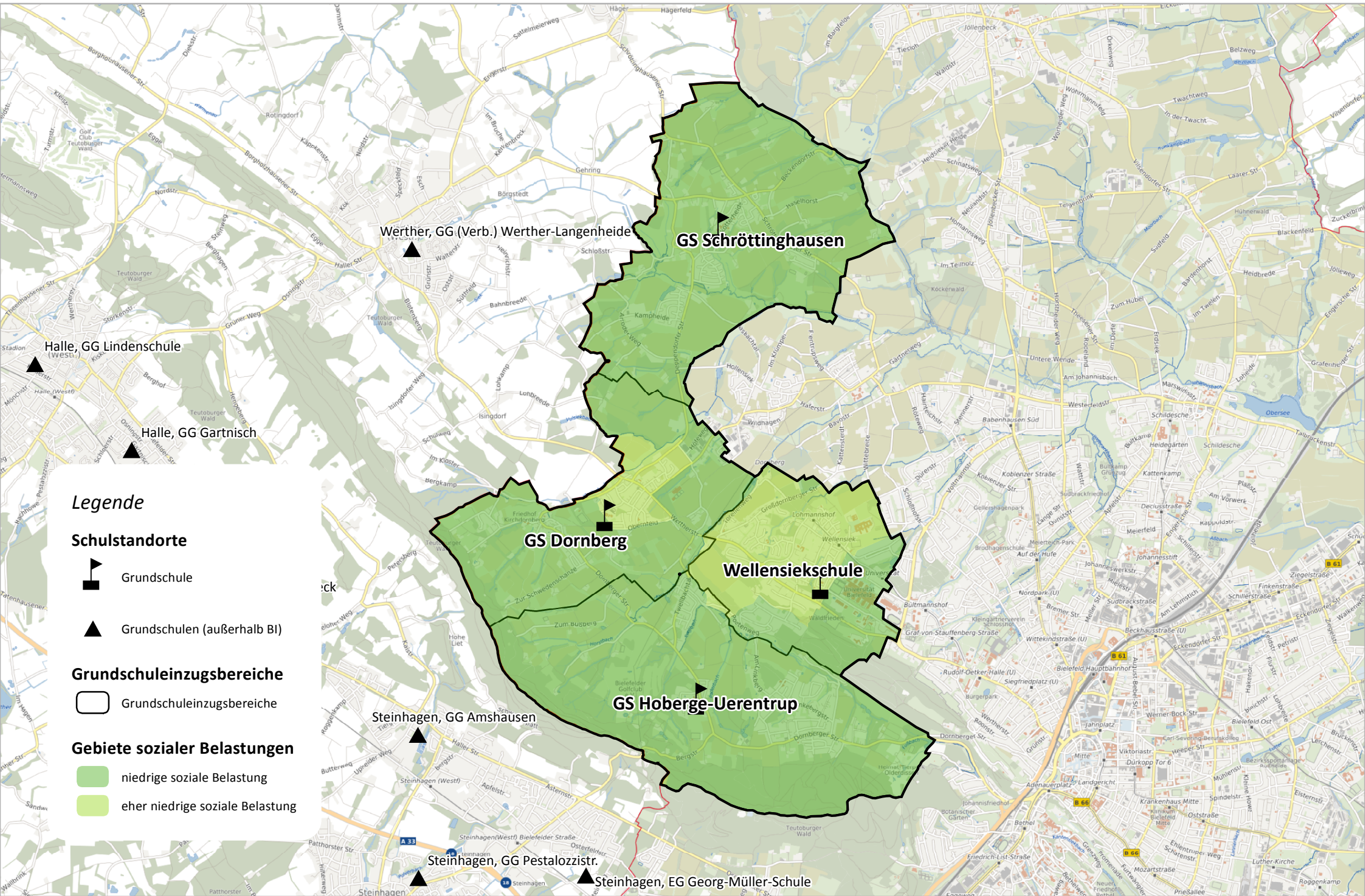

**Prognose der Schülerzahlen der WELLENSIEKSCHULE** (Hauptstandort GSV Wellensiek-Hoberge-Uerentrup)  
**auf Basis der Schülerzahlen des Schuljahres 2019/2020, Stichtag 15.10.**

**Grundparameter**

Klassenräume	8	Aufnahmekapazität Eingangsklassen	54	Bildungswanderung	-21,5%
Mehrzweckräume	2	Aufnahmekapazität übrige Jahrgänge	58	Übergangsquote Jg.2	105,9%
gesamt	10	Aufnahmekapazität gesamt	228	Übergangsquote Jg.3	95,9%
Zügigkeit	2	bildungsrelevante soziale Belastung	nein	Übergangsquote Jg.4	103,5%
		Standort Gemeinsamen Lernens	nein		

**Neubaugebiete**

Schul-jahr	zusätzliche SuS pro Jahrgang	Wohneinheiten aus Neubaugebieten						
		gesamt	A	B	C	D	E	F
2020/2021	1	20	20					
2021/2022	2	60	60					
2022/2023	1	25	25					
2023/2024	1	25	25					
2024/2025	0	0						
später	0	0						
gesamt	5	130	130					

A: II/G 15 "Wohngebiet Fürfeld" (127 WE)

**Basisprognose**

Schul-jahr	gemeldete Schulanf.	Bildungs-wanderung	zzgl. aus B-Plänen pro Jg.	Schülerzahl					Klassenzahl				
				Jg. 1	Jg. 2	Jg. 3	Jg. 4	gesamt	Jg. 1	Jg. 2	Jg. 3	Jg. 4	gesamt
2019/2020	37	-12		25	37	40	45	147	1	2	2	2	7
2020/2021	41	-9	1	33	27	36	41	137	2	1	2	2	7
2021/2022	49	-11	3	41	37	28	39	145	2	2	1	2	7
2022/2023	40	-9	4	35	44	36	30	145	2	2	2	2	8
2023/2024	51	-11	5	45	38	43	38	164	2	2	2	2	8
2024/2025	45	-10	5	40	48	36	45	169	2	2	2	2	8
2025/2026	36	-8	5	33	42	46	37	158	2	2	2	2	8

**Prognose "Wohnortnähe"**

Annahme Bildungswanderung\* (private GS/Förderschulen): -6,6%

Schul-jahr	gemeldete Schulanf.	Bildungs-wanderung	zzgl. aus B-Plänen pro Jg.	Schülerzahl					Klassenzahl				
				Jg. 1	Jg. 2	Jg. 3	Jg. 4	gesamt	Jg. 1	Jg. 2	Jg. 3	Jg. 4	gesamt
2019/2020	37	-12		25	37	40	45	147	1	2	2	2	7
2020/2021	41	-3	1	39	27	36	42	144	2	1	2	2	7
2021/2022	49	-3	3	49	43	28	39	159	2	2	1	2	7
2022/2023	40	-3	4	41	53	42	30	166	2	2	2	2	8
2023/2024	51	-3	5	53	44	52	44	193	2	2	2	2	8
2024/2025	45	-3	5	47	56	42	54	199	2	2	2	2	8
2025/2026	36	-2	5	38	50	54	43	185	2	2	2	2	8

\*) Daten liegen nur für den Grundschulverbund vor

**Prognose "Elternwille"**

Annahme Bildungswanderung nach Elternwille: -18,6%

Schul-jahr	gemeldete Schulanf.	Bildungs-wanderung	zzgl. aus B-Plänen pro Jg.	Schülerzahl					Klassenzahl				
				Jg. 1	Jg. 2	Jg. 3	Jg. 4	gesamt	Jg. 1	Jg. 2	Jg. 3	Jg. 4	gesamt
2019/2020	37	-12		25	37	40	45	147	1	2	2	2	7
2020/2021	41	-8	1	34	27	36	42	139	2	1	2	2	7
2021/2022	49	-9	3	43	38	28	39	148	2	2	1	2	7
2022/2023	40	-7	4	37	47	37	30	151	2	2	2	2	8
2023/2024	51	-9	5	47	40	46	39	172	2	2	2	2	8
2024/2025	45	-8	5	42	50	38	48	178	2	2	2	2	8
2025/2026	36	-7	5	33	44	48	39	164	2	2	2	2	8

**Prognose der Schülerzahlen der GS HOBERGE-UERENTRUP** (Teilstandort GSV Wellensiek-Hoberge-Uerentrup)  
**auf Basis der Schülerzahlen des Schuljahres 2019/2020, Stichtag 15.10.**

**Grundparameter**

Klassenräume	4	Aufnahmekapazität Eingangsklassen	27	Bildungswanderung	-32,0%
Mehrzweckräume	2	Aufnahmekapazität übrige Jahrgänge	29	Übergangsquote Jg.2	98,8%
gesamt	6	Aufnahmekapazität gesamt	114	Übergangsquote Jg.3	97,3%
Zügigkeit	1	bildungsrelevante soziale Belastung	nein	Übergangsquote Jg.4	100,0%
		Standort Gemeinsamen Lernens	nein		

**Neubaugebiete**

Schul-jahr	zusätzliche SuS pro Jahrgang	Wohneinheiten aus Neubaugebieten						
		gesamt	A	B	C	D	E	F
2020/2021	0	0						
2021/2022	0	2	2					
2022/2023	0	3	3					
2023/2024	0	0						
2024/2025	0	0						
später	0	0						
gesamt	0	5	5					

A: III/Ho 5 Twellbachtal (8 WE; 4 fertig)

**Basisprognose**

Schul-jahr	gemeldete Schulanf.	Bildungs-wanderung	zzgl. aus B-Plänen pro Jg.	Schülerzahl					Klassenzahl				
				Jg. 1	Jg. 2	Jg. 3	Jg. 4	gesamt	Jg. 1	Jg. 2	Jg. 3	Jg. 4	gesamt
2019/2020	41	-14		27	27	16	39	109	1	1	1	2	5
2020/2021	38	-12	0	26	27	26	16	95	1	1	1	1	4
2021/2022	44	-14	0	30	26	26	26	108	2	1	1	1	5
2022/2023	37	-12	0	25	30	25	26	106	1	2	1	1	5
2023/2024	43	-14	0	29	25	29	25	108	2	1	1	1	5
2024/2025	26	-8	0	18	29	24	29	100	1	1	1	1	4
2025/2026	35	-11	0	24	18	28	24	94	1	1	1	1	4

**Prognose "Wohnortnähe"**

Annahme Bildungswanderung\* (private GS/Förderschulen): -6,6%

Schul-jahr	gemeldete Schulanf.	Bildungs-wanderung	zzgl. aus B-Plänen pro Jg.	Schülerzahl					Klassenzahl				
				Jg. 1	Jg. 2	Jg. 3	Jg. 4	gesamt	Jg. 1	Jg. 2	Jg. 3	Jg. 4	gesamt
2019/2020	41	-14		27	27	16	39	109	1	1	1	2	5
2020/2021	38	-3	0	35	27	26	16	104	2	1	1	1	5
2021/2022	44	-3	0	41	35	26	26	128	2	2	1	1	6
2022/2023	37	-2	0	35	41	34	26	136	2	2	2	1	7
2023/2024	43	-3	0	40	35	40	34	149	2	2	2	2	8
2024/2025	26	-2	0	24	40	34	40	138	1	2	2	2	7
2025/2026	35	-2	0	33	24	39	34	130	2	1	2	2	7

\*) Daten liegen nur für den Grundschulverbund vor

**Prognose "Elternwille"**

Annahme Bildungswanderung nach Elternwille: -25,0%

Schul-jahr	gemeldete Schulanf.	Bildungs-wanderung	zzgl. aus B-Plänen pro Jg.	Schülerzahl					Klassenzahl				
				Jg. 1	Jg. 2	Jg. 3	Jg. 4	gesamt	Jg. 1	Jg. 2	Jg. 3	Jg. 4	gesamt
2019/2020	41	-14		27	27	16	39	109	1	1	1	2	5
2020/2021	38	-10	0	28	27	26	16	97	2	1	1	1	5
2021/2022	44	-11	0	33	28	26	26	113	2	1	1	1	5
2022/2023	37	-9	0	28	33	27	26	114	2	2	1	1	6
2023/2024	43	-11	0	32	28	32	27	119	2	1	2	1	6
2024/2025	26	-7	0	19	32	27	32	110	1	2	1	2	6
2025/2026	35	-9	0	26	19	31	27	103	1	1	2	1	5

**Prognose der Schülerzahlen der GS DORNBERG (Hauptstandort GSV Dornberg-Schröttinghausen)  
 auf Basis der Schülerzahlen des Schuljahres 2019/2020, Stichtag 15.10.**

**Grundparameter**

Klassenräume	8	Aufnahmekapazität Eingangsklassen	54	Bildungswanderung	86,3%
Mehrzweckräume	3	Aufnahmekapazität übrige Jahrgänge	58	Übergangsquote Jg.2	102,8%
gesamt	11	Aufnahmekapazität gesamt	228	Übergangsquote Jg.3	96,5%
Zügigkeit	2	bildungsrelevante soziale Belastung	nein	Übergangsquote Jg.4	102,0%
		Standort Gemeinsamen Lernens	nein		

**Neubaugebiete**

Schul-jahr	zusätzliche SuS pro Jahrgang	Wohneinheiten aus Neubaugebieten						
		gesamt	A	B	C	D	E	F
2020/2021	1	22			2	20		
2021/2022	0	13			1		12	
2022/2023	0	12			2		10	
2023/2024	0	0						
2024/2025	1	28		28				
später	0	0						
gesamt	2	75		28	5	20	22	

B: II/N/3.1 Sonnenhügel (60 WE/25 erstellt)  
 C: "Kampheide Süd" II/N 6 (20 WE; 8 fertig)

D: II/G 3 Kreuzkrug (20 WE)  
 E: II/G 23 Wohnen am Sportplatz

**Basisprognose**

Schul-jahr	gemeldete Schulanf.	Bildungs-wanderung	zzgl. aus B-Plänen pro Jg.	Schülerzahl					Klassenzahl				
				Jg. 1	Jg. 2	Jg. 3	Jg. 4	gesamt	Jg. 1	Jg. 2	Jg. 3	Jg. 4	gesamt
2019/2020	18	25		43	52	41	52	188	2	2	2	2	8
2020/2021	16	14	1	31	45	51	42	169	2	2	2	2	8
2021/2022	21	18	1	40	32	43	52	167	2	2	2	2	8
2022/2023	27	23	1	51	41	31	44	167	2	2	2	2	8
2023/2024	21	18	1	40	52	40	32	164	2	2	2	2	8
2024/2025	29	25	2	56	42	51	42	191	3	2	2	2	9
2025/2026	14	12	2	28	58	41	52	179	2	2	2	2	8

**Prognose "Wohnortnähe"**

Annahme Bildungswanderung\* (private GS/Förderschulen): -2,4%

Schul-jahr	gemeldete Schulanf.	Bildungs-wanderung	zzgl. aus B-Plänen pro Jg.	Schülerzahl					Klassenzahl				
				Jg. 1	Jg. 2	Jg. 3	Jg. 4	gesamt	Jg. 1	Jg. 2	Jg. 3	Jg. 4	gesamt
2019/2020	18	25		43	52	41	52	188	2	2	2	2	8
2020/2021	16	0	1	17	45	51	43	156	1	2	2	2	7
2021/2022	21	-1	1	21	17	43	52	133	1	1	2	2	6
2022/2023	27	-1	1	27	22	16	44	109	1	1	1	2	5
2023/2024	21	-1	1	21	28	21	16	86	1	1	1	1	4
2024/2025	29	-1	2	30	23	28	22	103	2	1	1	1	5
2025/2026	14	0	2	15	31	22	29	97	1	2	1	1	5

\*) Daten liegen nur für den Grundschulverbund vor

**Prognose "Elternwille"**

Annahme Bildungswanderung nach Elternwille: 109,5%

Schul-jahr	gemeldete Schulanf.	Bildungs-wanderung	zzgl. aus B-Plänen pro Jg.	Schülerzahl					Klassenzahl				
				Jg. 1	Jg. 2	Jg. 3	Jg. 4	gesamt	Jg. 1	Jg. 2	Jg. 3	Jg. 4	gesamt
2019/2020	18	25		43	52	41	52	188	2	2	2	2	8
2020/2021	16	18	1	35	45	51	43	174	2	2	2	2	8
2021/2022	21	23	1	45	36	43	52	176	2	2	2	2	8
2022/2023	27	30	1	58	46	35	44	183	3	2	2	2	9
2023/2024	21	23	1	45	60	44	36	185	2	3	2	2	9
2024/2025	29	32	2	63	47	59	46	215	3	2	3	2	10
2025/2026	14	15	2	30	65	45	60	200	2	3	2	3	10

**Prognose der Schülerzahlen der GS SCHRÖTTINGHAUSEN-DEPPENDORF** (Teilstandort GSV Dornberg-Schröttinghausen)  
**auf Basis der Schülerzahlen des Schuljahres 2019/2020, Stichtag 15.10.**

**Grundparameter**

Klassenräume	4	Aufnahmekapazität Eingangsklassen	27	Bildungswanderung	18,3%
Mehrzweckräume	2	Aufnahmekapazität übrige Jahrgänge	29	Übergangsquote Jg.2	103,0%
gesamt	6	Aufnahmekapazität gesamt	114	Übergangsquote Jg.3	103,3%
Zügigkeit	1	bildungsrelevante soziale Belastung	nein	Übergangsquote Jg.4	100,0%
		Standort Gemeinsamen Lernens	nein		

**Neubaugebiete**

Schuljahr	zusätzliche SuS pro Jahrgang	Wohneinheiten aus Neubaugebieten						
		gesamt	A	B	C	D	E	F
2020/2021	0	7					7	
2021/2022	0	0						
2022/2023	0	2	2					
2023/2024	0	0						
2024/2025	0	0						
später	0	0						
gesamt	0	9	2				7	

A: "Schröttinghausen-Ost" II/Sc 4 (30 WE/15 erstellt)

E: II/Sc 5 Wohngebiet Plackenweg-West

**Basisprognose**

Schuljahr	gemeldete Schulanf.	Bildungswanderung	zzgl. aus B-Plänen pro Jg.	Schülerzahl					Klassenzahl				
				Jg. 1	Jg. 2	Jg. 3	Jg. 4	gesamt	Jg. 1	Jg. 2	Jg. 3	Jg. 4	gesamt
2019/2020	17	6		23	25	23	17	88	1	1	1	1	4
2020/2021	25	5	0	30	24	26	23	103	2	1	1	1	5
2021/2022	27	5	0	32	31	25	26	114	2	2	1	1	6
2022/2023	19	3	0	22	33	32	25	112	1	2	2	1	6
2023/2024	25	5	0	30	23	34	32	119	2	1	2	2	7
2024/2025	39	7	0	46	31	24	34	135	2	2	1	2	7
2025/2026	19	3	0	22	47	32	24	125	1	2	2	1	6

**Prognose "Wohnortnähe"**

Annahme Bildungswanderung\* (private GS/Förderschulen): -2,4%

Schuljahr	gemeldete Schulanf.	Bildungswanderung	zzgl. aus B-Plänen pro Jg.	Schülerzahl					Klassenzahl				
				Jg. 1	Jg. 2	Jg. 3	Jg. 4	gesamt	Jg. 1	Jg. 2	Jg. 3	Jg. 4	gesamt
2019/2020	17	6		23	25	23	17	88	1	1	1	1	4
2020/2021	25	-1	0	24	24	26	23	97	1	1	1	1	4
2021/2022	27	-1	0	26	25	25	26	102	1	1	1	1	4
2022/2023	19	0	0	19	27	26	25	97	1	1	1	1	4
2023/2024	25	-1	0	24	20	28	26	98	1	1	1	1	4
2024/2025	39	-1	0	38	25	21	28	112	2	1	1	1	5
2025/2026	19	0	0	19	39	26	21	105	1	2	1	1	5

\*) Daten liegen nur für den Grundschulverbund vor

**Prognose "Elternwille"**

Annahme Bildungswanderung nach Elternwille: 64,3%

Schuljahr	gemeldete Schulanf.	Bildungswanderung	zzgl. aus B-Plänen pro Jg.	Schülerzahl					Klassenzahl				
				Jg. 1	Jg. 2	Jg. 3	Jg. 4	gesamt	Jg. 1	Jg. 2	Jg. 3	Jg. 4	gesamt
2019/2020	17	6		23	25	23	17	88	1	1	1	1	4
2020/2021	25	16	0	41	24	26	23	114	2	1	1	1	5
2021/2022	27	17	0	44	42	25	26	137	2	2	1	1	6
2022/2023	19	12	0	31	45	43	25	144	2	2	2	1	7
2023/2024	25	16	0	41	32	46	43	162	2	2	2	2	8
2024/2025	39	25	0	64	42	33	46	185	3	2	2	2	9
2025/2026	19	12	0	31	66	43	33	173	2	3	2	2	9