

MITTE-NORDOST

Handlungsgebiet



Schuleinzugsbereiche

- Hellingskampschule
- Josefschule
- Volkeningschule

Ausgangslage

	Schule	Züge	Aufn.- Kapaz.	Schülerzahlen				
				2019/ 2020	2025/ 2026	Zuwachs		
						gesamt	über (+) / freie (-) Kapazität	davon aus B- Plänen
Entwicklung der Schulen (Basisprognose)	Hellingskamp	3	324	176	333	+157	+9	+84
	Josef	1	108	97	119	+22	+11	+4
	Volkening	4	448	386	495	+109	+47	+16
	<i>Gesamt</i>	<i>8</i>	<i>880</i>	<i>659</i>	<i>947</i>	<i>+288</i>	<i>+67</i>	<i>+104</i>
	<p>Knapp 26 Kinder pro Jahrgang resultieren rechnerisch aus Neubaugebieten, die sich noch im Planungsprozess bzw. in der Umsetzung befinden.</p> <p>Durch den prognostizierten Schülerzuwachs fehlen hauptsächlich Schulplätze an der <i>Volkeningschule</i> und am Teilstandort <i>Josefschule</i> der <i>Hellingskampschule</i>. Als Grundschulverbund ist die <i>Hellingskampschule</i> mit Haupt- und Teilstandort allerdings zusammenfassend zu betrachten. Durch den prognostizierten Schülerzuwachs, der nicht im Rahmen der bestehenden Aufnahmekapazitäten gedeckt werden kann, fehlt perspektivisch dauerhaft ein Zug.</p>							
Schulwahlverhalten	<p>Die <i>Hellingskampschule</i> ist als Grundschulverbund insgesamt zu betrachten. Die Basisprognose der <i>Hellingskampschule</i> entspricht nahezu der Prognosevariante Wohnortnähe, bei entsprechender Berücksichtigung ist eine Dreizügigkeit ausreichend, allerdings gibt es aufgrund der Bebauungsplanung am Ende des Prognosezeitraums einen deutlichen Zuwachs. Bei der Prognosevariante Elternwillen ist eine Dreizügigkeit vollkommen ausreichend. Weitergehend ist aber auch der Teilstandort <i>Josefschule</i> zu betrachten.</p>							

	<p>Die Basisprognose entspricht ungefähr der Prognosevariante Elternwillen. Bei Berücksichtigung der Wohnortnähe ist der Teilstandort <i>Josefschule</i> allerdings vollkommen ausgelastet.</p> <p>Von der <i>Hellingskampfschule</i> gibt es eine starke Wanderung zur <i>Volkeningschule</i>, in umgekehrter Richtung ist fast keine Wanderung vorhanden. Weiterhin ist eine nicht geringe Wanderung zur Stapenhorstschule und zur Klosterschule vorhanden.</p> <p>Aufgrund der starken Bildungswanderung ist auf Basis der Prognosevariante Elternwillen eine Dreizügigkeit am Hauptstandort und eine Einzügigkeit am Teilstandort bei Gesamtbetrachtung des Grundschulverbundes mit der Möglichkeit einer Mehrklassenbildung ausreichend.</p> <p>Die einzelnen Prognosen für die <i>Volkeningschule</i> unterscheiden sich nur geringfügig voneinander. Insgesamt gibt es über den Prognosezeitraum eine Zunahme in Richtung Fünfzügigkeit.</p>
<p>Bildungsrelevante soziale Belastungen</p>	<p>Nahezu das gesamte Handlungsgebiet weist eine eher hohe bildungsrelevante soziale Belastung auf, es gibt nur wenig Wohngebiete mit einer eher niedrigen Belastung.</p>
<p>Bildung von verbindlichen Schuleinzugsbereichen</p>	<p>Die wesentlichen Zuwächse ergeben sich nach den Prognosen für die <i>Volkeningschule</i>, die Bildung von verbindlichen Schuleinzugsbereichen wird dies kaum unterbinden können, zumal die <i>Hellingskampfschule</i> mit den verbleibenden SuS ausgelastet sein wird.</p>
<p>Erweiterungsmöglichkeiten</p>	<p>Vorbehaltlich der bauordnungsrechtlichen Bestimmungen sind Erweiterungen grundsätzlich nur an der <i>Volkeningschule</i> realisierbar. Die <i>Hellingskampfschule</i> ist am Teilstandort <i>Josefschule</i> nicht erweiterungsfähig. Am Hauptstandort der <i>Hellingskampfschule</i> ist ein dreizügiger Neubau in Planung, ein weitergehender Ausbau ist nicht möglich.</p>
<p>Schulwegsituation</p>	<p>Alle Schulstandorte sind grundsätzlich fußläufig erreichbar.</p>
<p>Situation OGS</p>	<p><i>GSV Nördliche Innenstadt:</i></p> <ol style="list-style-type: none"> 1. Hellingskampfschule (Hauptstandort): <ul style="list-style-type: none"> - OGS-Quote: 79% (SJ19/20) - Anpassung der OGS in Zusammenhang mit dem Neubau der Hellingskampfschule 2. Josefschule (Teilstandort): <ul style="list-style-type: none"> - OGS-Quote: 65% (SJ19/20) - keine Besonderheiten <p><i>Volkeningschule:</i></p> <ul style="list-style-type: none"> - OGS-Quote: 57% (SJ19/20) - keine Besonderheiten - geringe Anzahl von Kindern auf Warteliste

Maßnahmen	
Variante 1	Erweiterung der Volkeningschule um einen Zug An der <i>Volkeningschule</i> besteht vorbehaltlich der bauordnungsrechtlichen Bestimmungen die Möglichkeit zur Erweiterung. Dies würde allerdings zu einer Fünfzügigkeit führen und vor dem Hintergrund der bildungsrelevanten sozialen Belastungen im Einzugsgebiet eher die Segregationsprozesse an der <i>Volkeningschule</i> verstärken werden.
Variante 2	Erweiterung der Josefschule (Teilstandort der Hellingskampschule) Für den Hauptstandort der <i>Hellingskampschule</i> ist bereits ein dreizügiger Neubau in Planung. Der Teilstandort der Josefschule an der Josefstraße ist früher zweizügig geführt worden. Eine Reaktivierung der früheren Klassenräume sollte bei Ersatzstellung für die jetzigen Nutzungen möglich sein. Insbesondere mit dem Umbau der <i>Luisenschule</i> an der Josefstraße ergeben sich dort zukünftig weitere Räumlichkeiten für Quartiersnutzungen.
Empfehlung	Unter Abwägung der Rahmenbedingungen wird empfohlen der Variante 2 zu folgen.

Handlungsgebiet Mitte-Nordost

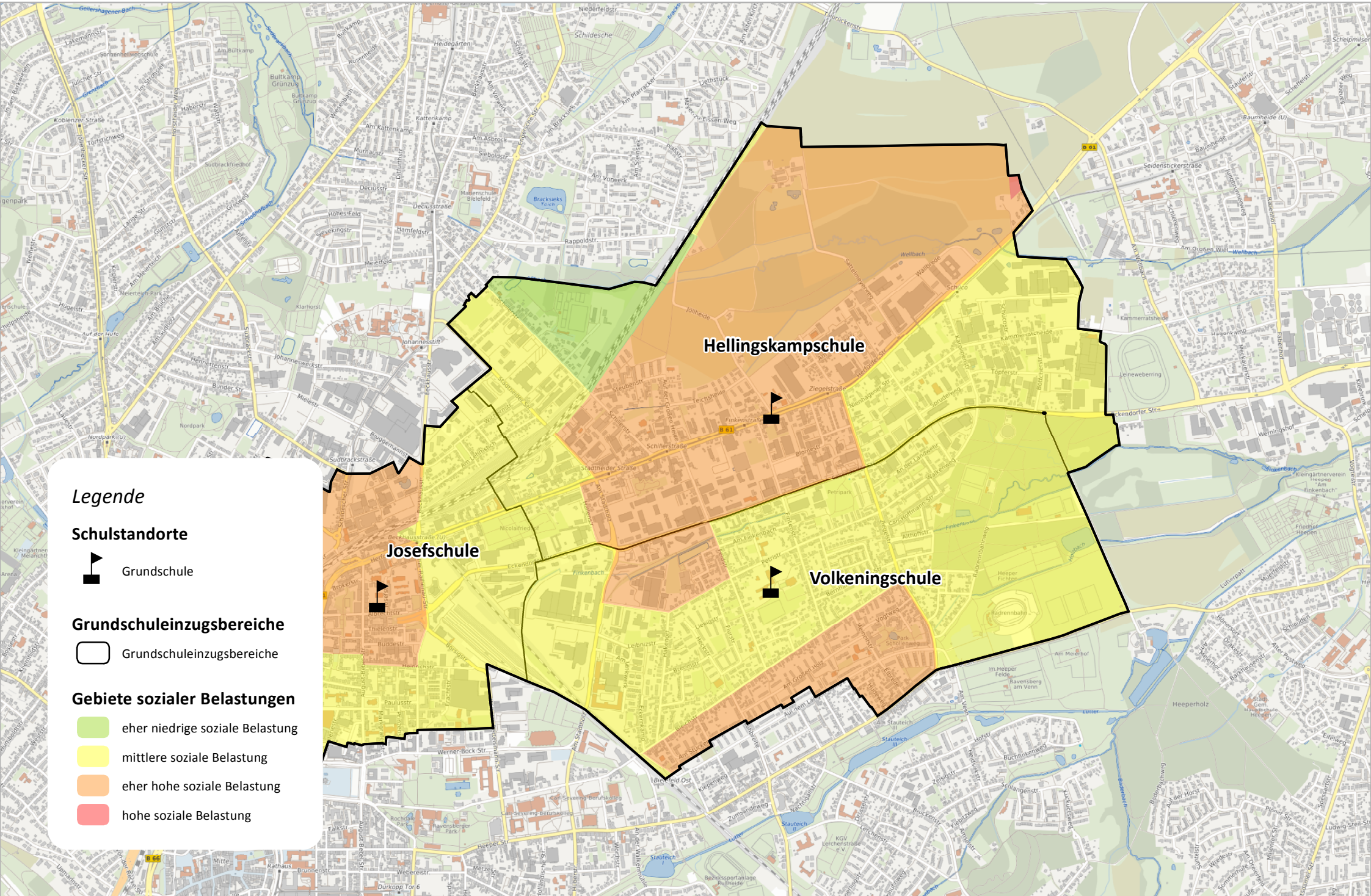

**Prognose der Schülerzahlen der HELLSKAMPSCHULE (Hauptstandort GSV Nördliche Innenstadt)
 auf Basis der Schülerzahlen des Schuljahres 2019/2020, Stichtag 15.10.**

Grundparameter

Klassenräume	13	Aufnahmekapazität Eingangsklassen	150	Bildungswanderung	-14,9%
Mehrzweckräume	3	Aufnahmekapazität übrige Jahrgänge	87	Übergangsquote Jg.2	191,9%
gesamt	16	Aufnahmekapazität gesamt	324	Übergangsquote Jg.3	74,3%
Zügigkeit	3	bildungsrelevante soziale Belastung	ja	Übergangsquote Jg.4	100,0%
		Standort Gemeinsamen Lernens	nein		

Neubaugelände

Schul-jahr	zusätzliche SuS pro Jahrgang	Wohneinheiten aus Neubaugebieten						
		gesamt	A	B	C	D	E	F
2020/2021	0	6						6
2021/2022	0	2		2				
2022/2023	1	29		13			10	6
2023/2024	0	0						
2024/2025	0	0						
später	20	535	535					
gesamt	21	572	535	15			10	12

A: III/3/83.01 Jöllheide/Edith-Viameister-Str (246 WE, 6 WE fertig)

B: III/3/05.01 Nienhagener Str.

C: III/3/11.02 Blomestraße

E: III/3/89.00 Teichsiede

F: III/3/88.00 Am Uhlenteich

Basisprognose

Schul-jahr	gemeldete Schulanf.	Bildungs-wanderung	zzgl. aus B-Plänen pro Jg.	Schülerzahl					Klassenzahl			
				Jg. 1	Jg. 2	Jg. 3	Jg. 4	gesamt	Eingangsphase	Jg. 3	Jg. 4	gesamt
2019/2020	61	-15		46	54	48	28	176	4	2	1	7
2020/2021	49	-7	0	42	88	40	48	218	6	2	2	10
2021/2022	57	-8	0	49	81	65	40	235	6	3	2	11
2022/2023	52	-8	1	45	95	61	66	267	6	3	3	12
2023/2024	48	-7	1	42	86	71	61	260	6	3	3	12
2024/2025	53	-8	1	46	81	64	71	262	6	3	3	12
2025/2026	47	-7	21	61	108	80	84	333	7	3	3	13

Prognose "Wohnortnähe"

Annahme Bildungswanderung* (private GS/Förderschulen):

-8,5%

Schul-jahr	gemeldete Schulanf.	Bildungs-wanderung	zzgl. aus B-Plänen pro Jg.	Schülerzahl					Klassenzahl			
				Jg. 1	Jg. 2	Jg. 3	Jg. 4	gesamt	Eingangsphase	Jg. 3	Jg. 4	gesamt
2019/2020	61	-15		46	54	48	28	176	4	2	1	7
2020/2021	49	-4	0	45	88	40	48	221	6	2	2	10
2021/2022	57	-5	0	52	86	65	40	243	6	3	2	11
2022/2023	52	-4	1	49	101	65	66	281	6	3	3	12
2023/2024	48	-4	1	45	94	75	65	279	6	3	3	12
2024/2025	53	-5	1	49	86	70	75	280	6	3	3	12
2025/2026	47	-4	21	64	114	84	90	352	8	3	4	15

*) Daten liegen nur für den Grundschulverbund vor

Prognose "Elternwille"

Annahme Bildungswanderung nach Elternwille:

-41,8%

Schul-jahr	gemeldete Schulanf.	Bildungs-wanderung	zzgl. aus B-Plänen pro Jg.	Schülerzahl					Klassenzahl			
				Jg. 1	Jg. 2	Jg. 3	Jg. 4	gesamt	Eingangsphase	Jg. 3	Jg. 4	gesamt
2019/2020	61	-15		46	54	48	28	176	4	2	1	7
2020/2021	49	-20	0	29	88	40	48	205	5	2	2	9
2021/2022	57	-24	0	33	56	65	40	194	4	3	2	9
2022/2023	52	-22	1	31	64	43	66	204	4	2	3	9
2023/2024	48	-20	1	29	59	48	43	179	4	2	2	8
2024/2025	53	-22	1	32	56	44	48	180	4	2	2	8
2025/2026	47	-20	21	48	81	62	64	255	6	3	3	12

Prognose der Schülerzahlen der JOSEFSCHULE (Teilstandort GSV Nördliche Innenstadt)
 auf Basis der Schülerzahlen des Schuljahres 2019/2020, Stichtag 15.10.

Grundparameter

Klassenräume	5	Aufnahmekapazität Eingangsklassen	50	Bildungswanderung	-53,5%
Mehrzweckräume	5	Aufnahmekapazität übrige Jahrgänge	29	Übergangsquote Jg.2	138,5%
gesamt	10	Aufnahmekapazität gesamt	108	Übergangsquote Jg.3	88,6%
Zügigkeit	1	bildungsrelevante soziale Belastung	ja	Übergangsquote Jg.4	95,9%
		Standort Gemeinsamen Lernens	nein		

Neubauegebiete

Schul-jahr	zusätzliche SuS pro Jahrgang	Wohneinheiten aus Neubaugebieten						
		gesamt	A	B	C	D	E	F
2020/2021	0	0						
2021/2022	0	0						
2022/2023	0	0						
2023/2024	0	0						
2024/2025	0	0						
später	1	15		15				
gesamt	1	15		15				

B: III/3/67.02 TP A: Quartier Alte Post und Telekomhochhaus
 B: III/3/67.02 TP B: Quartier Alte Post und Telekomhochhaus

Basisprognose

Schul-jahr	gemeldete Schulanf.	Bildungs-wanderung	zzgl. aus B-Plänen pro Jg.	Schülerzahl					Klassenzahl			
				Jg. 1	Jg. 2	Jg. 3	Jg. 4	gesamt	Eingangsphase	Jg. 3	Jg. 4	gesamt
2019/2020	55	-33	0	22	33	18	24	97	3	1	1	5
2020/2021	52	-28	0	24	30	29	18	101	3	1	1	5
2021/2022	57	-30	0	27	33	27	28	115	3	1	1	5
2022/2023	39	-21	0	18	37	29	26	110	3	1	1	5
2023/2024	60	-32	0	28	25	33	28	114	3	2	1	6
2024/2025	49	-26	0	23	39	22	32	116	3	1	2	6
2025/2026	59	-32	1	28	33	36	22	119	3	2	1	6

Prognose "Wohnortnähe"

Annahme Bildungswanderung* (private GS/Förderschulen): -8,5%

Schul-jahr	gemeldete Schulanf.	Bildungs-wanderung	zzgl. aus B-Plänen pro Jg.	Schülerzahl					Klassenzahl			
				Jg. 1	Jg. 2	Jg. 3	Jg. 4	gesamt	Eingangsphase	Jg. 3	Jg. 4	gesamt
2019/2020	55	-33	0	22	33	18	24	97	3	1	1	5
2020/2021	52	-4	0	48	30	29	17	124	4	1	1	6
2021/2022	57	-5	0	52	66	27	28	173	5	1	1	7
2022/2023	39	-3	0	36	72	58	26	192	5	2	1	8
2023/2024	60	-5	0	55	50	64	56	225	5	3	2	10
2024/2025	49	-4	0	45	76	44	61	226	5	2	3	10
2025/2026	59	-5	1	55	63	68	43	229	5	3	2	10

*) Daten liegen nur für den Grundschulverbund vor

Prognose "Elternwille"

Annahme Bildungswanderung nach Elternwille: -50,9%

Schul-jahr	gemeldete Schulanf.	Bildungs-wanderung	zzgl. aus B-Plänen pro Jg.	Schülerzahl					Klassenzahl			
				Jg. 1	Jg. 2	Jg. 3	Jg. 4	gesamt	Eingangsphase	Jg. 3	Jg. 4	gesamt
2019/2020	55	-33	0	22	33	18	24	97	3	1	1	5
2020/2021	52	-26	0	26	30	29	17	102	3	1	1	5
2021/2022	57	-29	0	28	36	27	28	119	3	1	1	5
2022/2023	39	-20	0	19	39	32	26	116	3	2	1	6
2023/2024	60	-31	0	29	26	35	31	121	3	2	2	7
2024/2025	49	-25	0	24	40	23	34	121	3	1	2	6
2025/2026	59	-30	1	30	34	36	23	123	3	2	1	6

Prognose der Schülerzahlen der VOLKENINGSCHULE
auf Basis der Schülerzahlen des Schuljahres 2019/2020, Stichtag 15.10.

Grundparameter

Klassenräume	16	Aufnahmekapazität Eingangsklassen	100	Bildungswanderung	4,7%
Mehrzweckräume	4	Aufnahmekapazität übrige Jahrgänge	116	Übergangsquote Jg.2	116,8%
gesamt	20	Aufnahmekapazität gesamt	448	Übergangsquote Jg.3	96,7%
Zügigkeit	4	bildungsrelevante soziale Belastung	ja	Übergangsquote Jg.4	94,1%
		Standort Gemeinsamen Lernens	ja		

Neubaugebiete

Schul-jahr	zusätzliche SuS pro Jahrgang	Wohneinheiten aus Neubaugebieten						
		gesamt	A	B	C	D	E	F
2020/2021	0	0						
2021/2022	1	15		3				12
2022/2023	1	33		8	12			13
2023/2024	0	0						
2024/2025	0	0						
später	2	52	52					
gesamt	4	100	52	11	12			25

A: III/3/30.01 Feldstr./Petistr. (146 WE, davon 95 WE im 1. BA)

B: III/3/97.00 In den alten Gärten (45 WE)

C: III/3/02.03 Lohbreite

F: III/3/102.00 Wohnen Hakenort/Petristraße

Basisprognose

Schul-jahr	gemeldete Schulanf.	Bildungs-wanderung	zzgl. aus B-Plänen pro Jg.	Schülerzahl					Klassenzahl				
				Jg. 1	Jg. 2	Jg. 3	Jg. 4	gesamt	Jg. 1	Jg. 2	Jg. 3	Jg. 4	gesamt
2019/2020	89	2		91	109	92	94	386	4	4	4	4	16
2020/2021	85	4	0	89	106	105	92	392	4	4	4	4	16
2021/2022	93	4	1	97	104	103	99	403	4	4	4	4	16
2022/2023	98	5	2	104	114	102	98	418	5	4	4	4	17
2023/2024	109	5	2	115	121	110	96	442	5	5	4	4	18
2024/2025	108	5	2	114	134	117	104	469	5	5	5	4	19
2025/2026	108	5	4	116	135	132	112	495	5	5	5	4	19

Prognose "Wohnortnähe"

Annahme Bildungswanderung (private GS/Förderschulen):

-6,3%

Schul-jahr	gemeldete Schulanf.	Bildungs-wanderung	zzgl. aus B-Plänen pro Jg.	Schülerzahl					Klassenzahl				
				Jg. 1	Jg. 2	Jg. 3	Jg. 4	gesamt	Jg. 1	Jg. 2	Jg. 3	Jg. 4	gesamt
2019/2020	89	2		91	109	92	94	386	4	4	4	4	16
2020/2021	85	-5	0	80	106	105	87	378	4	4	4	3	15
2021/2022	93	-6	1	88	94	104	100	386	4	4	4	4	16
2022/2023	98	-6	2	94	104	92	99	389	4	4	4	4	16
2023/2024	109	-7	2	104	110	101	87	402	5	4	4	3	16
2024/2025	108	-7	2	103	121	106	95	425	5	5	4	4	18
2025/2026	108	-7	4	104	122	119	102	447	5	5	5	4	19

Prognose "Elternwille"

Annahme Bildungswanderung nach Elternwille:

11,1%

Schul-jahr	gemeldete Schulanf.	Bildungs-wanderung	zzgl. aus B-Plänen pro Jg.	Schülerzahl					Klassenzahl				
				Jg. 1	Jg. 2	Jg. 3	Jg. 4	gesamt	Jg. 1	Jg. 2	Jg. 3	Jg. 4	gesamt
2019/2020	89	2		91	109	92	94	386	4	4	4	4	16
2020/2021	85	9	0	94	106	105	87	392	4	4	4	3	15
2021/2022	93	10	1	104	111	104	100	419	5	4	4	4	17
2022/2023	98	11	2	111	122	108	99	440	5	5	4	4	18
2023/2024	109	12	2	123	130	118	102	473	5	5	5	4	19
2024/2025	108	12	2	122	144	126	111	503	5	5	5	4	19
2025/2026	108	12	4	123	144	141	121	529	5	5	5	5	20