

## MITTE WEST

### Handlungsgebiet



#### Schuleinzugsbereiche

- Bückardtschule
- Diesterwegschule
- Stapenhorstschule

### Ausgangslage

|   | Schule        | Züge     | Aufn.-<br>Kapaz. | Schülerzahlen |               |             |                                      |                           |
|---|---------------|----------|------------------|---------------|---------------|-------------|--------------------------------------|---------------------------|
|   |               |          |                  | 2019/<br>2020 | 2025/<br>2026 | Zuwachs     |                                      |                           |
|   |               |          |                  |               |               | gesamt      | über (+) /<br>freie (-)<br>Kapazität | davon<br>aus B-<br>Plänen |
| Entwicklung der<br>Schulen<br>(Basisprognose) | Bückardt      | 2        | 230              | 183           | 311           | +128        | +81                                  | 0                         |
|   | Diesterweg    | 2        | 230              | 244           | 319           | +75         | +89                                  | +4                        |
|   | Stapenhorst   | 3        | 342              | 281           | 349           | +68         | +7                                   | 0                         |
|   | <i>Gesamt</i> | <i>7</i> | <i>802</i>       | <i>708</i>    | <i>979</i>    | <i>+271</i> | <i>+177</i>                          | <i>+4</i>                 |

1 Kind pro Jahrgang resultiert rechnerisch aus Neubaugebieten, die sich noch im Planungsprozess bzw. in der Umsetzung befinden.

Durch den prognostizierten Schülerzuwachs fehlen Schulplätze an der *Bückardtschule* und der *Diesterwegschule* sowie in geringem Umfang an der *Stapenhorstschule*. Durch den prognostizierten Schülerzuwachs, der nicht im Rahmen der bestehenden Aufnahmekapazitäten gedeckt werden kann, **fehlen perspektivisch dauerhaft bis zwei Züge**.

### Schulwahlverhalten

Auf Basis der Wohnortnähe müsste die *Bückardtschule* schwach dreizügig geführt werden, um allen Grundschülerinnen und -schülern vor Ort einen Platz bieten zu können. Tatsächlich wählt fast die Hälfte der Schulanfänger andere Grundschulen. Die Zweizügigkeit der Schule wäre daher bei gelegentlicher Mehrklassenbildung alleine betrachtet voraussichtlich ausreichend, allerdings ist damit zu rechnen, dass die Kapazität in den aufsteigenden Klassen aufgrund der überdurchschnittlichen Verweildauer in der Schuleingangsphase nicht ausreicht.

|   |   |
|---|---|
|   | <p>Die Basisprognose der <i>Diesterwegschule</i> entspricht nahezu der Prognosevariante Elternwille, bei entsprechender Berücksichtigung würde sich eine Dreizügigkeit ergeben, darüber hinaus würde eine gelegentliche Mehrklassenbildung erforderlich. Bei der Basisprognose bzw. der Prognosevariante Elternwille zeigt sich eine hohe Zuwanderung. Diese erfolgt von der <i>Bückardtschule</i>, der <i>Fröbelschule</i> sowie in geringeren Umfang von anderen Schulen. Aufgrund der Basisprognose und des Elternwillens wäre eine Zweizügigkeit mit gelegentlicher Mehrklassenbildung ausreichend.</p> <p>Die einzelnen Prognosen für die <i>Stapenhorstschule</i> unterscheiden sich nicht wesentlich. Insgesamt gibt es über den Prognosezeitraum nur eine geringfügige Zunahme, eine bestehende Dreizügigkeit mit der Möglichkeit einer Mehrklassenbildung scheint ausreichend zu sein.</p> <p>Bei Betrachtung aller drei Schulen des Handlungsgebietes wäre bei den Zuwachsraten die Einrichtung von einem Zug mit Mehrklassenbildung ausreichend.</p> |
| Bildungsrelevante soziale Belastungen           | <p>Es wohnen – über alle Einschulungsjahrgänge betrachtet – 6 von 10 der zukünftigen Grundschüler in Gebieten mit einer niedrigen bis eher niedrigen sozialen Belastung. Die wenigen höheren sozialen Belastungen sind in einem schmalen Korridor westlich des Hauptbahnhofs zu beobachten.</p>   |
| Bildung von verbindlichen Schuleinzugsbereichen | <p>Durch die Bildung von verbindlichen Schuleinzugsbereichen würde sich aufgrund der Siedlungsdichte und der relativ eng aneinander liegenden Schulen kein wesentlicher Effekt ergeben.</p>   |
| Erweiterungsmöglichkeiten                       | <p>Vorbehaltlich der bauordnungsrechtlichen Bestimmungen sind Erweiterungen grundsätzlich nur an der <i>Bückardtschule</i> und <i>Diesterwegschule</i> (bei jeweils knapper Geländesituation) realisierbar. Die <i>Stapenhorstschule</i> ist nicht erweiterungsfähig.</p>   |
| Schulwegsituation                               | <p>Alle Schulstandorte sind grundsätzlich fußläufig erreichbar.</p>   |
| Situation OGS                                   | <p><i>Bückardtschule:</i></p> <ul style="list-style-type: none"> <li>- OGS-Quote: 81% (SJ19/20)</li> <li>- vier rhythmisierte Ganztagsklassen</li> <li>- bedarfsgerechter Ausbau der OGS-Küche erforderlich</li> </ul> <p><i>Diesterwegschule:</i></p> <ul style="list-style-type: none"> <li>- OGS-Quote: 97% (SJ19/20)</li> <li>- Frischeküche</li> <li>- keine Besonderheiten</li> </ul> <p><i>Stapenhorstschule:</i></p> <ul style="list-style-type: none"> <li>- OGS-Quote: 81% (SJ19/20)</li> <li>- zwei gebundene Ganztagsklassen</li> </ul>   |

| <b>Maßnahmen</b>  |  |
|-------------------|--|
| <b>Variante 1</b> | <p><b>Bauliche Erweiterung der Diesterwegschule um einen Zug und Änderung des Schuleinzugsbereiches</b></p> <p>Die <i>Diesterwegschule</i> wird derzeit zweizügig geführt. Eine Erweiterung der Diesterwegschule ist aufgrund der knappen Geländesituation nur begrenzt möglich. Die OGS-Küche/Mensa müsste voraussichtlich erweitert werden.</p> <p>Durch die Erweiterung der <i>Diesterwegschule</i> könnte einer sozialen Segregation erfolgreich begegnet werden. Um eine gleichmäßige Verteilung der Schülerzahlen im Handlungsgebiet zu erreichen, wird voraussichtlich eine Änderung des Einzugsbereiches nach Norden erforderlich um die Zuwächse im Einzugsbereich der <i>Bückardtschule</i> an die <i>Diesterwegschule</i> zu verlagern.</p> |
| <b>Variante 2</b> | <p><b>Bauliche Erweiterung der Bückardtschule um einen Zug (unter Berücksichtigung der OGS-Bedarfe)</b></p> <p>Zur Bereitstellung ausreichender Schulplätze im Handlungsgebiet wird eine bauliche Erweiterung der <i>Bückardtschule</i> auf die Raumkapazität für einen weiteren Zug mit zusätzlicher Option zur Mehrklassenbildung vorgesehen, die OGS-Küche ist bedarfsgerecht auszubauen.</p>   |
| <b>Empfehlung</b> | <p>Unter Abwägung der Rahmenbedingungen wird empfohlen der Variante 1 zu folgen.</p>   |



# Handlungsgebiet Mitte-West

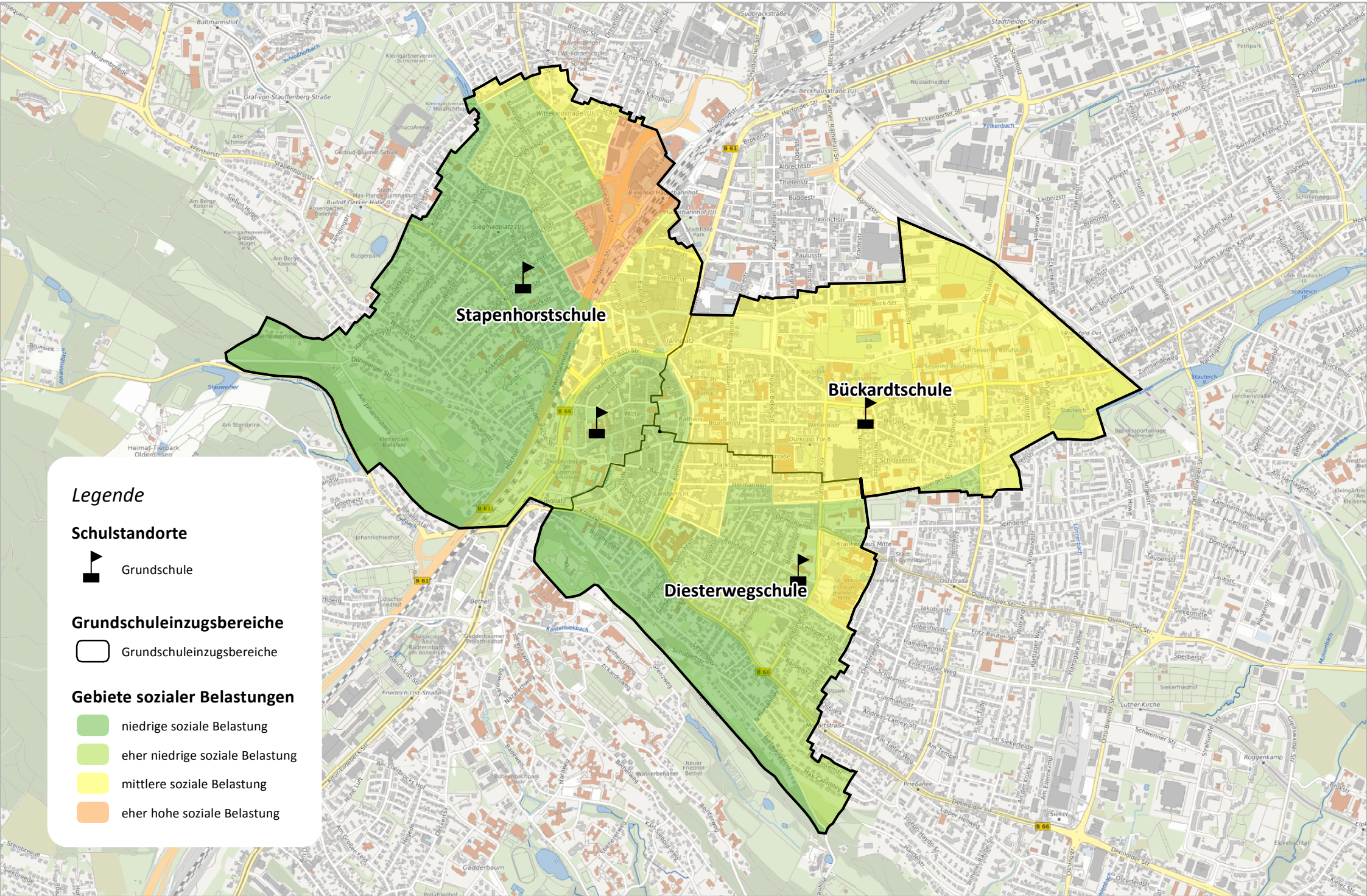

## Legende

### Schulstandorte



Grundschule

### Grundschuleinzugsbereiche

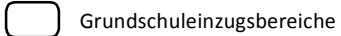

Grundschuleinzugsbereiche

### Gebiete sozialer Belastungen

- niedrige soziale Belastung
- eher niedrige soziale Belastung
- mittlere soziale Belastung
- eher hohe soziale Belastung



**Prognose der Schülerzahlen der BÜCKARDTSCHULE**  
auf Basis der Schülerzahlen des Schuljahres 2019/2020, Stichtag 15.10.

**Grundparameter**

|                |    |                                     |     |                     |        |
|----------------|----|-------------------------------------|-----|---------------------|--------|
| Klassenräume   | 11 | Aufnahmekapazität Eingangsklassen   | 50  | Bildungswanderung   | 1,6%   |
| Mehrzweckräume | 3  | Aufnahmekapazität übrige Jahrgänge  | 58  | Übergangsquote Jg.2 | 192,7% |
| gesamt         | 14 | Aufnahmekapazität gesamt            | 224 | Übergangsquote Jg.3 | 83,9%  |
| Zügigkeit      | 2  | bildungsrelevante soziale Belastung | ja  | Übergangsquote Jg.4 | 106,2% |
|                |    | Standort Gemeinsamen Lernens        | ja  |                     |        |

**Neubaubereiche**

| Schul-jahr | zusätzliche SuS pro Jahrgang | Wohneinheiten aus Neubaugebieten |   |   |   |   |   |   |
|------------|------------------------------|----------------------------------|---|---|---|---|---|---|
|            |                              | gesamt                           | A | B | C | D | E | F |
| 2020/2021  | 0                            | 0                                |   |   |   |   |   |   |
| 2021/2022  | 0                            | 0                                |   |   |   |   |   |   |
| 2022/2023  | 0                            | 0                                |   |   |   |   |   |   |
| 2023/2024  | 0                            | 0                                |   |   |   |   |   |   |
| 2024/2025  | 0                            | 0                                |   |   |   |   |   |   |
| später     | 0                            | 0                                |   |   |   |   |   |   |
| gesamt     | 0                            | 0                                |   |   |   |   |   |   |

C: III/4/57.00 Bleichstraße/Ecke Am Stadtholz 50 WE

**Basisprognose**

| Schul-jahr | gemeldete Schulanf. | Bildungs-wanderung | zzgl. aus B-Plänen pro Jg. | Schülerzahl |       |       |       |        | Klassenzahl |       |       |       |        |
|------------|---------------------|--------------------|----------------------------|-------------|-------|-------|-------|--------|-------------|-------|-------|-------|--------|
|            |                     |                    |                            | Jg. 1       | Jg. 2 | Jg. 3 | Jg. 4 | gesamt | Jg. 1       | Jg. 2 | Jg. 3 | Jg. 4 | gesamt |
| 2019/2020  | 42                  | -14                | 0                          | 28          | 61    | 39    | 55    | 183    | 2           | 3     | 2     | 2     | 9      |
| 2020/2021  | 53                  | 1                  | 0                          | 54          | 54    | 51    | 39    | 198    | 3           | 2     | 2     | 2     | 9      |
| 2021/2022  | 51                  | 1                  | 0                          | 52          | 104   | 45    | 54    | 255    | 3           | 4     | 2     | 2     | 11     |
| 2022/2023  | 47                  | 1                  | 0                          | 48          | 100   | 87    | 48    | 283    | 2           | 4     | 3     | 2     | 11     |
| 2023/2024  | 51                  | 1                  | 0                          | 52          | 92    | 84    | 92    | 320    | 3           | 4     | 3     | 4     | 14     |
| 2024/2025  | 47                  | 1                  | 0                          | 48          | 100   | 77    | 89    | 314    | 2           | 4     | 3     | 4     | 13     |
| 2025/2026  | 52                  | 1                  | 0                          | 53          | 92    | 84    | 82    | 311    | 3           | 4     | 3     | 3     | 13     |

**Prognose "Wohnortnähe"**

Annahme Bildungswanderung (private GS/Förderschulen):

-12,8%

| Schul-jahr | gemeldete Schulanf. | Bildungs-wanderung | zzgl. aus B-Plänen pro Jg. | Schülerzahl |       |       |       |        | Klassenzahl |       |       |       |        |
|------------|---------------------|--------------------|----------------------------|-------------|-------|-------|-------|--------|-------------|-------|-------|-------|--------|
|            |                     |                    |                            | Jg. 1       | Jg. 2 | Jg. 3 | Jg. 4 | gesamt | Jg. 1       | Jg. 2 | Jg. 3 | Jg. 4 | gesamt |
| 2019/2020  | 42                  | -14                | 0                          | 28          | 61    | 39    | 55    | 183    | 2           | 3     | 2     | 2     | 9      |
| 2020/2021  | 53                  | -7                 | 0                          | 46          | 54    | 51    | 41    | 192    | 2           | 2     | 2     | 2     | 8      |
| 2021/2022  | 51                  | -7                 | 0                          | 44          | 89    | 45    | 54    | 232    | 2           | 4     | 2     | 2     | 10     |
| 2022/2023  | 47                  | -6                 | 0                          | 41          | 85    | 75    | 48    | 249    | 2           | 3     | 3     | 2     | 10     |
| 2023/2024  | 51                  | -7                 | 0                          | 44          | 79    | 71    | 80    | 274    | 2           | 3     | 3     | 3     | 11     |
| 2024/2025  | 47                  | -6                 | 0                          | 41          | 85    | 66    | 75    | 267    | 2           | 3     | 3     | 3     | 11     |
| 2025/2026  | 52                  | -7                 | 0                          | 45          | 79    | 71    | 70    | 265    | 2           | 3     | 3     | 3     | 11     |

**Prognose "Elternwille"**

Annahme Bildungswanderung nach Elternwille:

-45,2%

| Schul-jahr | gemeldete Schulanf. | Bildungs-wanderung | zzgl. aus B-Plänen pro Jg. | Schülerzahl |       |       |       |        | Klassenzahl |       |       |       |        |
|------------|---------------------|--------------------|----------------------------|-------------|-------|-------|-------|--------|-------------|-------|-------|-------|--------|
|            |                     |                    |                            | Jg. 1       | Jg. 2 | Jg. 3 | Jg. 4 | gesamt | Jg. 1       | Jg. 2 | Jg. 3 | Jg. 4 | gesamt |
| 2019/2020  | 42                  | -14                | 0                          | 28          | 61    | 39    | 55    | 183    | 2           | 3     | 2     | 2     | 9      |
| 2020/2021  | 53                  | -24                | 0                          | 29          | 54    | 51    | 41    | 175    | 2           | 2     | 2     | 2     | 8      |
| 2021/2022  | 51                  | -23                | 0                          | 28          | 56    | 45    | 54    | 183    | 2           | 2     | 2     | 2     | 8      |
| 2022/2023  | 47                  | -21                | 0                          | 26          | 54    | 47    | 48    | 175    | 2           | 2     | 2     | 2     | 8      |
| 2023/2024  | 51                  | -23                | 0                          | 28          | 50    | 45    | 50    | 173    | 2           | 2     | 2     | 2     | 8      |
| 2024/2025  | 47                  | -21                | 0                          | 26          | 54    | 42    | 48    | 170    | 2           | 2     | 2     | 2     | 8      |
| 2025/2026  | 52                  | -24                | 0                          | 28          | 50    | 45    | 45    | 168    | 2           | 2     | 2     | 2     | 8      |

**Prognose der Schülerzahlen der DIESTERWEGSCHULE**  
auf Basis der Schülerzahlen des Schuljahres 2019/2020, Stichtag 15.10.

**Grundparameter**

|                |    |                                     |      |                     |        |
|----------------|----|-------------------------------------|------|---------------------|--------|
| Klassenräume   | 9  | Aufnahmekapazität Eingangsklassen   | 56   | Bildungswanderung   | 14,5%  |
| Mehrzweckräume | 2  | Aufnahmekapazität übrige Jahrgänge  | 58   | Übergangsquote Jg.2 | 101,1% |
| gesamt         | 11 | Aufnahmekapazität gesamt            | 230  | Übergangsquote Jg.3 | 98,8%  |
| Zügigkeit      | 2  | bildungsrelevante soziale Belastung | nein | Übergangsquote Jg.4 | 98,8%  |
|                |    | Standort Gemeinsamen Lernens        | nein |                     |        |

**Neubaubereiche**

| Schuljahr | zusätzliche SuS pro Jahrgang | Wohneinheiten aus Neubaugebieten |    |   |   |   |   |   |
|-----------|------------------------------|----------------------------------|----|---|---|---|---|---|
|           |                              | gesamt                           | A  | B | C | D | E | F |
| 2020/2021 | 0                            | 0                                |    |   |   |   |   |   |
| 2021/2022 | 0                            | 3                                | 3  |   |   |   |   |   |
| 2022/2023 | 1                            | 30                               | 30 |   |   |   |   |   |
| 2023/2024 | 0                            | 0                                |    |   |   |   |   |   |
| 2024/2025 | 0                            | 0                                |    |   |   |   |   |   |
| später    | 0                            | 0                                |    |   |   |   |   |   |
| gesamt    | 1                            | 33                               | 33 |   |   |   |   |   |

III/4/57.00 Mittelstraße

**Basisprognose**

| Schuljahr | gemeldete Schulanf. | Bildungswanderung | zzgl. aus B-Plänen pro Jg. | Schülerzahl |       |       |       |        | Klassenzahl |       |       |       |        |
|-----------|---------------------|-------------------|----------------------------|-------------|-------|-------|-------|--------|-------------|-------|-------|-------|--------|
|           |                     |                   |                            | Jg. 1       | Jg. 2 | Jg. 3 | Jg. 4 | gesamt | Jg. 1       | Jg. 2 | Jg. 3 | Jg. 4 | gesamt |
| 2019/2020 | 50                  | 5                 | 0                          | 55          | 78    | 56    | 55    | 244    | 2           | 3     | 2     | 2     | 9      |
| 2020/2021 | 64                  | 9                 | 0                          | 73          | 56    | 77    | 56    | 262    | 3           | 2     | 3     | 2     | 10     |
| 2021/2022 | 52                  | 8                 | 0                          | 60          | 74    | 55    | 76    | 265    | 3           | 3     | 2     | 3     | 11     |
| 2022/2023 | 74                  | 11                | 1                          | 86          | 62    | 74    | 55    | 277    | 4           | 3     | 3     | 2     | 12     |
| 2023/2024 | 61                  | 9                 | 1                          | 71          | 87    | 61    | 73    | 292    | 3           | 3     | 3     | 3     | 12     |
| 2024/2025 | 64                  | 9                 | 1                          | 74          | 72    | 86    | 60    | 292    | 3           | 3     | 3     | 3     | 12     |
| 2025/2026 | 76                  | 11                | 1                          | 88          | 75    | 71    | 85    | 319    | 4           | 3     | 3     | 3     | 13     |

**Prognose "Wohnortnähe"**

Annahme Bildungswanderung (private GS/Förderschulen):

-21,3%

| Schuljahr | gemeldete Schulanf. | Bildungswanderung | zzgl. aus B-Plänen pro Jg. | Schülerzahl |       |       |       |        | Klassenzahl |       |       |       |        |
|-----------|---------------------|-------------------|----------------------------|-------------|-------|-------|-------|--------|-------------|-------|-------|-------|--------|
|           |                     |                   |                            | Jg. 1       | Jg. 2 | Jg. 3 | Jg. 4 | gesamt | Jg. 1       | Jg. 2 | Jg. 3 | Jg. 4 | gesamt |
| 2019/2020 | 50                  | 5                 | 0                          | 55          | 78    | 56    | 55    | 244    | 2           | 3     | 2     | 2     | 9      |
| 2020/2021 | 64                  | -14               | 0                          | 50          | 56    | 77    | 55    | 238    | 2           | 2     | 3     | 2     | 9      |
| 2021/2022 | 52                  | -11               | 0                          | 41          | 51    | 55    | 76    | 223    | 2           | 2     | 2     | 3     | 9      |
| 2022/2023 | 74                  | -16               | 1                          | 59          | 42    | 51    | 55    | 207    | 3           | 2     | 2     | 2     | 9      |
| 2023/2024 | 61                  | -13               | 1                          | 49          | 60    | 41    | 50    | 200    | 2           | 3     | 2     | 2     | 9      |
| 2024/2025 | 64                  | -14               | 1                          | 51          | 50    | 59    | 41    | 201    | 2           | 2     | 3     | 2     | 9      |
| 2025/2026 | 76                  | -16               | 1                          | 61          | 52    | 49    | 58    | 220    | 3           | 2     | 2     | 2     | 9      |

**Prognose "Elternwille"**

Annahme Bildungswanderung nach Elternwille:

16,1%

| Schuljahr | gemeldete Schulanf. | Bildungswanderung | zzgl. aus B-Plänen pro Jg. | Schülerzahl |       |       |       |        | Klassenzahl |       |       |       |        |
|-----------|---------------------|-------------------|----------------------------|-------------|-------|-------|-------|--------|-------------|-------|-------|-------|--------|
|           |                     |                   |                            | Jg. 1       | Jg. 2 | Jg. 3 | Jg. 4 | gesamt | Jg. 1       | Jg. 2 | Jg. 3 | Jg. 4 | gesamt |
| 2019/2020 | 50                  | 5                 | 0                          | 55          | 78    | 56    | 55    | 244    | 2           | 3     | 2     | 2     | 9      |
| 2020/2021 | 64                  | 10                | 0                          | 74          | 56    | 77    | 55    | 262    | 3           | 2     | 3     | 2     | 10     |
| 2021/2022 | 52                  | 8                 | 0                          | 60          | 75    | 55    | 76    | 266    | 3           | 3     | 2     | 3     | 11     |
| 2022/2023 | 74                  | 12                | 1                          | 87          | 62    | 75    | 55    | 279    | 4           | 3     | 3     | 2     | 12     |
| 2023/2024 | 61                  | 10                | 1                          | 72          | 88    | 61    | 74    | 295    | 3           | 4     | 3     | 3     | 13     |
| 2024/2025 | 64                  | 10                | 1                          | 75          | 73    | 87    | 60    | 295    | 3           | 3     | 3     | 3     | 12     |
| 2025/2026 | 76                  | 12                | 1                          | 89          | 76    | 72    | 86    | 323    | 4           | 3     | 3     | 3     | 13     |

**Prognose der Schülerzahlen der STAPENHORSTSCHULE**  
auf Basis der Schülerzahlen des Schuljahres 2019/2020, Stichtag 15.10.

**Grundparameter**

|                |    |                                     |      |                     |        |
|----------------|----|-------------------------------------|------|---------------------|--------|
| Klassenräume   | 12 | Aufnahmekapazität Eingangsklassen   | 81   | Bildungswanderung   | -1,9%  |
| Mehrzweckräume | 2  | Aufnahmekapazität übrige Jahrgänge  | 87   | Übergangsquote Jg.2 | 109,8% |
| gesamt         | 14 | Aufnahmekapazität gesamt            | 342  | Übergangsquote Jg.3 | 101,8% |
| Zügigkeit      | 3  | bildungsrelevante soziale Belastung | nein | Übergangsquote Jg.4 | 91,4%  |
|                |    | Standort Gemeinsamen Lernens        | nein |                     |        |

**Neubaubereiche**

| Schuljahr | zusätzliche SuS pro Jahrgang | Wohneinheiten aus Neubaugebieten |    |   |   |   |   |   |
|-----------|------------------------------|----------------------------------|----|---|---|---|---|---|
|           |                              | gesamt                           | A  | B | C | D | E | F |
| 2020/2021 | 0                            | 0                                |    |   |   |   |   |   |
| 2021/2022 | 0                            | 0                                |    |   |   |   |   |   |
| 2022/2023 | 0                            | 10                               | 10 |   |   |   |   |   |
| 2023/2024 | 0                            | 0                                |    |   |   |   |   |   |
| 2024/2025 | 0                            | 0                                |    |   |   |   |   |   |
| später    | 0                            | 0                                |    |   |   |   |   |   |
| gesamt    | 0                            | 10                               | 10 |   |   |   |   |   |

A: II/2/57.00 Bönenkampstr.

**Basisprognose**

| Schuljahr | gemeldete Schulanf. | Bildungswanderung | zzgl. aus B-Plänen pro Jg. | Schülerzahl |       |       |       |        | Klassenzahl |       |       |       |        |
|-----------|---------------------|-------------------|----------------------------|-------------|-------|-------|-------|--------|-------------|-------|-------|-------|--------|
|           |                     |                   |                            | Jg. 1       | Jg. 2 | Jg. 3 | Jg. 4 | gesamt | Jg. 1       | Jg. 2 | Jg. 3 | Jg. 4 | gesamt |
| 2019/2020 | 59                  | 9                 | 0                          | 68          | 66    | 72    | 75    | 281    | 3           | 3     | 3     | 3     | 12     |
| 2020/2021 | 78                  | -1                | 0                          | 77          | 75    | 67    | 72    | 291    | 3           | 3     | 3     | 3     | 12     |
| 2021/2022 | 74                  | -1                | 0                          | 73          | 85    | 76    | 61    | 295    | 3           | 3     | 3     | 3     | 12     |
| 2022/2023 | 61                  | -1                | 0                          | 60          | 80    | 87    | 69    | 296    | 3           | 3     | 3     | 3     | 12     |
| 2023/2024 | 83                  | -2                | 0                          | 81          | 66    | 81    | 80    | 308    | 3           | 3     | 3     | 3     | 12     |
| 2024/2025 | 89                  | -2                | 0                          | 87          | 89    | 67    | 74    | 317    | 4           | 4     | 3     | 3     | 14     |
| 2025/2026 | 103                 | -2                | 0                          | 101         | 96    | 91    | 61    | 349    | 4           | 4     | 4     | 3     | 15     |

**Prognose "Wohnortnähe"**

Annahme Bildungswanderung (private GS/Förderschulen):

-14,7%

| Schuljahr | gemeldete Schulanf. | Bildungswanderung | zzgl. aus B-Plänen pro Jg. | Schülerzahl |       |       |       |        | Klassenzahl |       |       |       |        |
|-----------|---------------------|-------------------|----------------------------|-------------|-------|-------|-------|--------|-------------|-------|-------|-------|--------|
|           |                     |                   |                            | Jg. 1       | Jg. 2 | Jg. 3 | Jg. 4 | gesamt | Jg. 1       | Jg. 2 | Jg. 3 | Jg. 4 | gesamt |
| 2019/2020 | 59                  | 9                 | 0                          | 68          | 66    | 72    | 75    | 281    | 3           | 3     | 3     | 3     | 12     |
| 2020/2021 | 78                  | -11               | 0                          | 67          | 75    | 67    | 66    | 275    | 3           | 3     | 3     | 3     | 12     |
| 2021/2022 | 74                  | -11               | 0                          | 63          | 74    | 76    | 61    | 274    | 3           | 3     | 3     | 3     | 12     |
| 2022/2023 | 61                  | -9                | 0                          | 52          | 69    | 75    | 69    | 265    | 2           | 3     | 3     | 3     | 11     |
| 2023/2024 | 83                  | -12               | 0                          | 71          | 57    | 70    | 69    | 267    | 3           | 2     | 3     | 3     | 11     |
| 2024/2025 | 89                  | -13               | 0                          | 76          | 78    | 58    | 64    | 276    | 3           | 3     | 2     | 3     | 11     |
| 2025/2026 | 103                 | -15               | 0                          | 88          | 83    | 79    | 53    | 303    | 4           | 3     | 3     | 2     | 12     |

**Prognose "Elternwille"**

Annahme Bildungswanderung nach Elternwille:

-12,3%

| Schuljahr | gemeldete Schulanf. | Bildungswanderung | zzgl. aus B-Plänen pro Jg. | Schülerzahl |       |       |       |        | Klassenzahl |       |       |       |        |
|-----------|---------------------|-------------------|----------------------------|-------------|-------|-------|-------|--------|-------------|-------|-------|-------|--------|
|           |                     |                   |                            | Jg. 1       | Jg. 2 | Jg. 3 | Jg. 4 | gesamt | Jg. 1       | Jg. 2 | Jg. 3 | Jg. 4 | gesamt |
| 2019/2020 | 59                  | 9                 | 0                          | 68          | 66    | 72    | 75    | 281    | 3           | 3     | 3     | 3     | 12     |
| 2020/2021 | 78                  | -10               | 0                          | 68          | 75    | 67    | 66    | 276    | 3           | 3     | 3     | 3     | 12     |
| 2021/2022 | 74                  | -9                | 0                          | 65          | 75    | 76    | 61    | 277    | 3           | 3     | 3     | 3     | 12     |
| 2022/2023 | 61                  | -8                | 0                          | 53          | 71    | 76    | 69    | 269    | 2           | 3     | 3     | 3     | 11     |
| 2023/2024 | 83                  | -10               | 0                          | 73          | 58    | 72    | 69    | 272    | 3           | 2     | 3     | 3     | 11     |
| 2024/2025 | 89                  | -11               | 0                          | 78          | 80    | 59    | 66    | 283    | 3           | 3     | 3     | 3     | 12     |
| 2025/2026 | 103                 | -13               | 0                          | 90          | 86    | 81    | 54    | 311    | 4           | 3     | 3     | 2     | 12     |