

HEEPEN SÜD

Handlungsgebiet

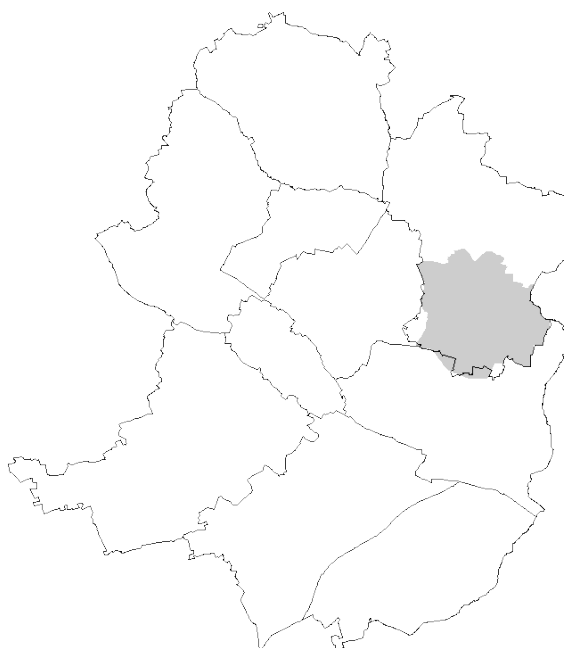

Schuleinzugsbereiche

- Am Homersen
- Heeperholz
- Oldentrup

Ausgangslage

	Schule	Züge	Aufn.- Kapaz.	Schülerzahlen				
				2019/ 2020	2025/ 2026	Zuwachs		
						gesamt	über (+) / freie (-) Kapazität	davon aus B- Plänen
Entwicklung der Schulen (Basisprognose)	Am Homersen	3	342	300	334	+34	-8	+72
	Heeperholz	2	220	206	252	+46	+32	+4
	Oldentrup	2	224	194	289	+95	+65	+48
	Gesamt	7	786	700	875	+175	+89	+124

31 Kinder pro Jahrgang resultieren rechnerisch aus Neubaugebieten, die sich noch im Planungsprozess bzw. in der Umsetzung befinden.

Durch den prognostizierten Schülerzuwachs, der nicht im Rahmen der bestehenden Aufnahmekapazitäten gedeckt werden kann, **fehlt perspektivisch dauerhaft ein Zug zzgl. eines Bedarfs an Klassenräumen für Mehrklassen**, wobei das größte Defizit an der *GS Oldentrup* besteht.

Schulwahlverhalten

Die Prognosevariante Elternwille der *GS Am Homersen* entspricht von der Tendenz der Basisprognose, bei entsprechender Berücksichtigung bestätigt sich die bestehende Dreizügigkeit, darüber hinaus würde ab 2024/25 voraussichtlich eine Mehrklassenbildung erforderlich. Auf Grundlage der Prognose Wohnortnähe ist die vorhandene Dreizügigkeit ausreichend. Bei der Prognosevariante Elternwille zeigt sich eine hohe Bildungswanderung.

Die Prognosevariante Elternwille der *GS Heeperholz* entspricht von der Tendenz ebenfalls der Basisprognose, bei entsprechender Berücksichtigung würde eine Zweizügigkeit nicht ausreichen, darüber hinaus wäre eine Mehrklassenbildung

	<p>erforderlich. Auf Grundlage der Prognose Wohnortnähe ist die vorhandene Zweizügigkeit ausreichend. Bisher werden allerdings regelmäßig schon 5 Eingangsklassen im jahrgangsübergreifenden Lernen (Jahrgang 1 und 2) gebildet, was einer Zügigkeit von 2,5 entspricht, in Jg.3 und Jg. 4 waren bisher jeweils 2 Klassen ausreichend.</p> <p>Die Basisprognose der <i>GS Oldentrup</i> entspricht nahezu der Prognosevariante Elternwille, bei entsprechender Berücksichtigung würde sich eine Dreizügigkeit ergeben. Auch auf Basis der Wohnortnähe müsste die <i>GS Oldentrup</i> dreizügig geführt werden, um allen Grundschülerinnen und -schülern vor Ort einen Platz bieten zu können. Darüber hinaus würde sich ab 2024/25 ein Mehrklassenbedarf ergeben.</p>						
<p>Bildungsrelevante soziale Belastungen</p>	<p>Nahezu das gesamte Handlungsgebiet weist eine geringe bis eher geringe bildungsrelevante soziale Belastung auf. Lediglich das Wohngebiet um den Standort der <i>GS Oldentrup</i> tendiert zu der Kategorie mittlere Belastung.</p>						
<p>Bildung von verbindlichen Schuleinzugsbereichen</p>	<p>Zur Stärkung der <i>GS Oldentrup</i> wurden bereits 2012 rechtsverbindliche Einzugsbereiche für die <i>GS Am Homersen</i> und die <i>GS Heeperholz</i> gebildet.</p>						
<p>Erweiterungsmöglichkeiten</p>	<p>Vorbehaltlich der bauordnungsrechtlichen Bestimmungen sind Erweiterungen grundsätzlich nur an der <i>GS Heeperholz</i> und im begrenzten Rahmen an der <i>GS Am Homersen</i> realisierbar. Erweiterungsmöglichkeiten an der <i>GS Oldentrup</i> sind unter Berücksichtigung der Raumressourcen und -bedarfe der benachbarten <i>FS Ernst-Hansen-Schule</i> zu prüfen.</p>						
<p>Schulwegsituation</p>	<p>Alle Schulstandorte sind grundsätzlich fußläufig erreichbar.</p>						
<p>Situation OGS</p>	<table border="0"> <tr> <td style="padding-right: 20px;"><i>GS Am Homersen:</i></td> <td> <ul style="list-style-type: none"> - OGS-Quote: 30 % (SJ19/20) - zwei angemietete Container - keine Besonderheiten </td> </tr> <tr> <td><i>GS Heeperholz:</i></td> <td> <ul style="list-style-type: none"> - OGS-Quote: 48% (SJ19/20) - Ganztagsklassen - keine Besonderheiten </td> </tr> <tr> <td><i>GS Oldentrup:</i></td> <td> <ul style="list-style-type: none"> - OGS-Quote: 68% (SJ19/20) - keine Besonderheiten </td> </tr> </table>	<i>GS Am Homersen:</i>	<ul style="list-style-type: none"> - OGS-Quote: 30 % (SJ19/20) - zwei angemietete Container - keine Besonderheiten 	<i>GS Heeperholz:</i>	<ul style="list-style-type: none"> - OGS-Quote: 48% (SJ19/20) - Ganztagsklassen - keine Besonderheiten 	<i>GS Oldentrup:</i>	<ul style="list-style-type: none"> - OGS-Quote: 68% (SJ19/20) - keine Besonderheiten
<i>GS Am Homersen:</i>	<ul style="list-style-type: none"> - OGS-Quote: 30 % (SJ19/20) - zwei angemietete Container - keine Besonderheiten 						
<i>GS Heeperholz:</i>	<ul style="list-style-type: none"> - OGS-Quote: 48% (SJ19/20) - Ganztagsklassen - keine Besonderheiten 						
<i>GS Oldentrup:</i>	<ul style="list-style-type: none"> - OGS-Quote: 68% (SJ19/20) - keine Besonderheiten 						

Maßnahmen

Empfehlung

An der *GS Heeperholz* bestehen Erweiterungsmöglichkeiten, in den Eingangsklassen im jahrgangsübergreifenden Lernen werden bereits jeweils 5 Klassen gebildet. Bei einer Dreizügigkeit besteht nach heutiger Einschätzung eine Überkapazität. An der *GS Heeperholz* besteht allerdings ein Sanierungsbedarf und ein Raumbedarf für die Schulsozialarbeit.

Die *GS Oldentrup* hat den größten Zuwachs, nach allen drei Prognosevarianten wird eine Dreizügigkeit erreicht, eine Erweiterung um einen Zug ist daher angebracht.

Bei Betrachtung aller drei Schulen des Handlungsgebietes wird die Erweiterung der *GS Oldentrup* um einen Zug und die Erweiterung des Klassenraumbestandes der *GS Heeperholz* auf die Raumkapazität von drei Zügen empfohlen. Vor dem Hintergrund zukünftigen weiteren Wohnungsbaus ergeben sich somit Kapazitätsreserven. Ein zukünftiger Mehrklassenbedarf an der *GS Am Homersen* könnte kompensiert werden.

Handlungsgebiet Heepen Süd

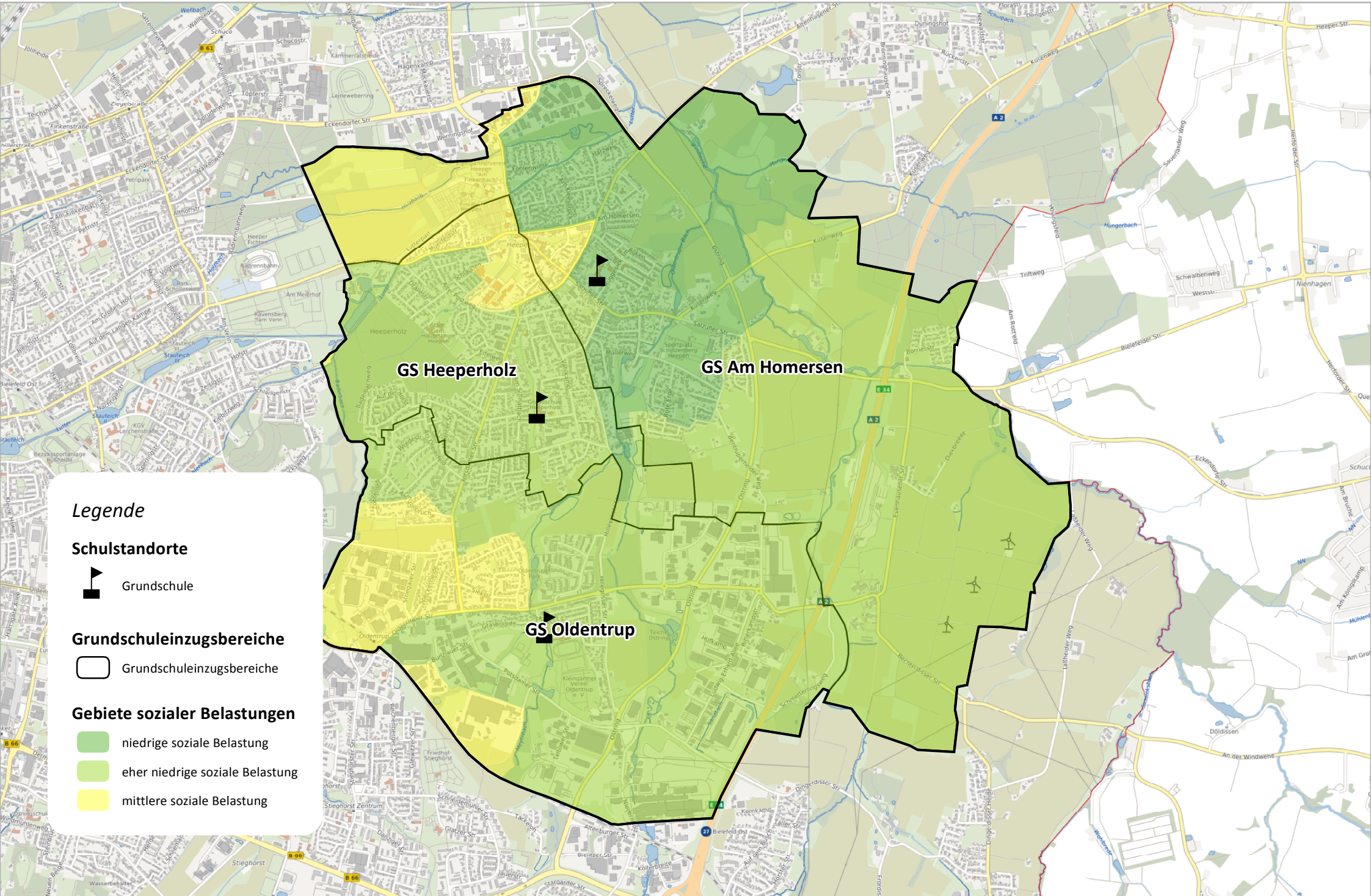

Legende

Schulstandorte



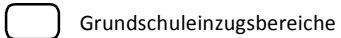

Grundschule

Grundschuleinzugsbereiche



Grundschuleinzugsbereiche

Gebiete sozialer Belastungen

-  niedrige soziale Belastung
-  eher niedrige soziale Belastung
-  mittlere soziale Belastung

Prognose der Schülerzahlen der GS AM HOMERSEN
auf Basis der Schülerzahlen des Schuljahres 2019/2020, Stichtag 15.10.

Grundparameter

Klassenräume	12	Aufnahmekapazität Eingangsklassen	75	Bildungswanderung	16,6%
Mehrzweckräume	1	Aufnahmekapazität übrige Jahrgänge	87	Übergangsquote Jg.2	106,9%
gesamt	13	Aufnahmekapazität gesamt	336	Übergangsquote Jg.3	98,7%
Zügigkeit	3	bildungsrelevante soziale Belastung	nein	Übergangsquote Jg.4	98,7%
		Standort Gemeinsamen Lernens	ja		

Neubaubereiche

Schuljahr	zusätzliche SuS pro Jahrgang	Wohneinheiten aus Neubaugebieten						
		gesamt	A	B	C	D	E	F
2020/2021	1	31			5	26		
2021/2022	1	14		8	5	1		
2022/2023	0	2		2				
2023/2024	0	0						
2024/2025	8	200	75				125	
später	8	200	75				125	
gesamt	18	447	150	10	10	27	250	

A: III/H 28 Wohnen nördl. Kusensweg/westl. Ostring
B: III/H 13.5 Wohnbebauung nördlich Am Homersen
C: III/H 20 Ortskern Heepen

D: Rahmenplan "Wohnen an der Lutter" 30 WE, davon 10 altengerecht
E: III/O 17 Wohnen westl. Ostring/beid-seits Bentruperheider Weg

Basisprognose

Schuljahr	gemeldete Schulanf.	Bildungswanderung	zzgl. aus B-Plänen pro Jg.	Schülerzahl					Klassenzahl				
				Jg. 1	Jg. 2	Jg. 3	Jg. 4	gesamt	Jg. 1	Jg. 2	Jg. 3	Jg. 4	gesamt
2019/2020	62	12		74	80	78	68	300	3	3	3	3	12
2020/2021	49	8	1	58	80	80	79	297	3	3	3	3	12
2021/2022	60	10	2	72	63	80	80	295	3	3	3	3	12
2022/2023	59	10	2	71	77	62	79	289	3	3	3	3	12
2023/2024	58	10	2	70	76	76	61	283	3	3	3	3	12
2024/2025	53	9	10	72	83	83	83	321	3	3	3	3	12
2025/2026	44	7	18	69	85	90	90	334	3	3	4	4	14

Prognose "Wohnortnähe"

Annahme Bildungswanderung (private GS/Förderschulen):

-5,7%

Schuljahr	gemeldete Schulanf.	Bildungswanderung	zzgl. aus B-Plänen pro Jg.	Schülerzahl					Klassenzahl				
				Jg. 1	Jg. 2	Jg. 3	Jg. 4	gesamt	Jg. 1	Jg. 2	Jg. 3	Jg. 4	gesamt
2019/2020	62	12		74	80	78	68	300	3	3	3	3	12
2020/2021	49	-3	1	47	80	80	78	285	2	3	3	3	11
2021/2022	60	-3	2	59	51	80	80	270	3	2	3	3	11
2022/2023	59	-3	2	58	63	50	79	250	3	3	2	3	11
2023/2024	58	-3	2	57	62	62	49	230	3	3	3	2	11
2024/2025	53	-3	10	60	69	69	69	267	3	3	3	3	12
2025/2026	44	-3	18	58	72	76	76	282	3	3	3	3	12

Prognose "Elternwille"

Annahme Bildungswanderung nach Elternwille:

28,3%

Schuljahr	gemeldete Schulanf.	Bildungswanderung	zzgl. aus B-Plänen pro Jg.	Schülerzahl					Klassenzahl				
				Jg. 1	Jg. 2	Jg. 3	Jg. 4	gesamt	Jg. 1	Jg. 2	Jg. 3	Jg. 4	gesamt
2019/2020	62	12		74	80	78	68	300	3	3	3	3	12
2020/2021	49	14	1	64	80	80	78	302	3	3	3	3	12
2021/2022	60	17	2	79	69	80	80	308	4	3	3	3	13
2022/2023	59	17	2	78	84	68	79	309	4	3	3	3	13
2023/2024	58	16	2	76	83	83	67	309	4	3	3	3	13
2024/2025	53	15	10	78	89	90	90	347	4	4	4	4	16
2025/2026	44	12	18	73	91	96	97	357	3	4	4	4	15

**Prognose der Schülerzahlen der GS HEEPERHOLZ
auf Basis der Schülerzahlen des Schuljahres 2019/2020, Stichtag 15.10.**

Grundparameter

Klassenräume	9	Aufnahmekapazität Eingangsklassen	104	Bildungswanderung	7,8%
Mehrzweckräume	3	Aufnahmekapazität übrige Jahrgänge	58	Übergangsquote Jg.2	111,0%
gesamt	12	Aufnahmekapazität gesamt	220	Übergangsquote Jg.3	83,2%
Zügigkeit	2	bildungsrelevante soziale Belastung	nein	Übergangsquote Jg.4	103,8%
		Standort Gemeinsamen Lernens	nein		

Neubaubereiche

Schuljahr	zusätzliche SuS pro Jahrgang	Wohneinheiten aus Neubaugebieten						
		gesamt	A	B	C	D	E	F
2020/2021	1	30		10	20			
2021/2022	0	10		10				
2022/2023	0	0						
2023/2024	0	0						
2024/2025	0	0						
später	0	0						
gesamt	1	40		20	20			

A: Rahmenplanung "Stieghorster Bach" (127 WE/ 75%) Realisierung ???

B: III/H 15 Markengründe (105 WE)

C: III/H 24 Alter Postweg/Potsdamer Straße (42 WE)

Basisprognose

Schuljahr	gemeldete Schulanf.	Bildungswanderung	zzgl. aus B-Plänen pro Jg.	Schülerzahl					Klassenzahl			
				Jg. 1	Jg. 2	Jg. 3	Jg. 4	gesamt	Eingangsphase	Jg. 3	Jg. 4	gesamt
2019/2020	53	5		58	58	50	40	206	5	2	2	9
2020/2021	59	5	1	65	65	49	51	230	5	2	2	9
2021/2022	48	4	1	53	72	54	51	230	5	2	2	9
2022/2023	55	4	1	60	59	60	56	235	5	3	2	10
2023/2024	53	4	1	58	67	49	62	236	5	2	3	10
2024/2025	66	5	1	72	64	56	51	243	6	2	2	10
2025/2026	56	4	1	61	80	53	58	252	6	2	2	10

Prognose "Wohnortnähe"

Annahme Bildungswanderung (private GS/Förderschulen):

-7,3%

Schuljahr	gemeldete Schulanf.	Bildungswanderung	zzgl. aus B-Plänen pro Jg.	Schülerzahl					Klassenzahl			
				Jg. 1	Jg. 2	Jg. 3	Jg. 4	gesamt	Eingangsphase	Jg. 3	Jg. 4	gesamt
2019/2020	53	5		58	58	50	40	206	5	2	2	9
2020/2021	59	-4	1	56	65	49	53	223	5	2	2	9
2021/2022	48	-4	1	45	62	54	51	212	5	2	2	9
2022/2023	55	-4	1	52	50	52	56	210	4	2	2	8
2023/2024	53	-4	1	50	58	42	54	204	5	2	2	9
2024/2025	66	-5	1	62	56	48	44	210	5	2	2	9
2025/2026	56	-4	1	52	69	47	50	218	5	2	2	9

Prognose "Elternwille"

Annahme Bildungswanderung nach Elternwille:

13,0%

Schuljahr	gemeldete Schulanf.	Bildungswanderung	zzgl. aus B-Plänen pro Jg.	Schülerzahl					Klassenzahl			
				Jg. 1	Jg. 2	Jg. 3	Jg. 4	gesamt	Eingangsphase	Jg. 3	Jg. 4	gesamt
2019/2020	53	5		58	58	50	40	206	5	2	2	9
2020/2021	59	8	1	68	65	49	53	235	6	2	2	10
2021/2022	48	6	1	55	75	54	51	235	5	2	2	9
2022/2023	55	7	1	63	61	62	56	242	5	3	2	10
2023/2024	53	7	1	61	70	51	64	246	6	2	3	11
2024/2025	66	9	1	76	68	58	53	255	6	2	2	10
2025/2026	56	7	1	63	84	57	60	264	6	2	3	11

Prognose der Schülerzahlen der GRUNDSCHULE OLDENTRUP
auf Basis der Schülerzahlen des Schuljahres 2019/2020, Stichtag 15.10.

Grundparameter

Klassenräume	8	Aufnahmekapazität Eingangsklassen	50	Bildungswanderung	-22,0%
Mehrzweckräume	2	Aufnahmekapazität übrige Jahrgänge	58	Übergangsquote Jg.2	118,1%
gesamt	10	Aufnahmekapazität gesamt	224	Übergangsquote Jg.3	96,3%
Zügigkeit	2	bildungsrelevante soziale Belastung	ja	Übergangsquote Jg.4	100,0%
		Standort Gemeinsamen Lernens	nein		

Neubaubereiche

Schuljahr	zusätzliche SuS pro Jahrgang	Wohneinheiten aus Neubaugebieten						
		gesamt	A	B	C	D	E	F
2020/2021	0	0						
2021/2022	0	0						
2022/2023	0	0						
2023/2024	4	100		100				
2024/2025	8	200		200				
später	0	0						
gesamt	12	300		300				

A: Rahmenplanung "Stieghorster Bach" (263 WE/25%) Realisierung ???

B: Amerkamp 300 WE wird z. Z. nicht fortgeführt

C: III/O 5 Krähenwinkel (12 WE)

Basisprognose

Schuljahr	gemeldete Schulanf.	Bildungswanderung	zzgl. aus B-Plänen pro Jg.	Schülerzahl					Klassenzahl				
				Jg. 1	Jg. 2	Jg. 3	Jg. 4	gesamt	Jg. 1	Jg. 2	Jg. 3	Jg. 4	gesamt
2019/2020	59	-19	0	40	51	47	56	194	2	2	2	2	8
2020/2021	56	-12	0	44	47	49	47	187	2	2	2	2	8
2021/2022	66	-15	0	51	52	45	49	197	3	2	2	2	9
2022/2023	63	-14	0	49	60	50	45	204	2	3	2	2	9
2023/2024	72	-16	4	60	62	62	54	238	3	3	3	2	11
2024/2025	62	-14	12	60	79	68	70	277	3	3	3	3	12
2025/2026	79	-17	12	74	71	76	68	289	3	3	3	3	12

Prognose "Wohnortnähe"

Annahme Bildungswanderung (private GS/Förderschulen):

-9,3%

Schuljahr	gemeldete Schulanf.	Bildungswanderung	zzgl. aus B-Plänen pro Jg.	Schülerzahl					Klassenzahl				
				Jg. 1	Jg. 2	Jg. 3	Jg. 4	gesamt	Jg. 1	Jg. 2	Jg. 3	Jg. 4	gesamt
2019/2020	59	-19	0	40	51	47	56	194	2	2	2	2	8
2020/2021	56	-5	0	51	47	49	47	194	3	2	2	2	9
2021/2022	66	-6	0	60	60	45	49	214	3	3	2	2	10
2022/2023	63	-6	0	57	71	58	45	231	3	3	2	2	10
2023/2024	72	-7	4	69	71	72	62	274	3	3	3	3	12
2024/2025	62	-6	12	68	89	76	80	313	3	4	3	3	13
2025/2026	79	-7	12	84	80	86	76	326	4	3	3	3	13

Prognose "Elternwille"

Annahme Bildungswanderung nach Elternwille:

-26,8%

Schuljahr	gemeldete Schulanf.	Bildungswanderung	zzgl. aus B-Plänen pro Jg.	Schülerzahl					Klassenzahl				
				Jg. 1	Jg. 2	Jg. 3	Jg. 4	gesamt	Jg. 1	Jg. 2	Jg. 3	Jg. 4	gesamt
2019/2020	59	-19	0	40	51	47	56	194	2	2	2	2	8
2020/2021	56	-15	0	41	47	49	47	184	2	2	2	2	8
2021/2022	66	-18	0	48	48	45	49	190	2	2	2	2	8
2022/2023	63	-17	0	46	57	46	45	194	2	2	2	2	8
2023/2024	72	-19	4	57	58	59	50	224	3	2	3	2	10
2024/2025	62	-17	12	57	75	64	67	263	3	3	3	3	12
2025/2026	79	-21	12	70	67	72	64	273	3	3	3	3	12